

MFM15

# Macao!

**มู้นั่ง!! ช้อปให้มันส์!!**

พาช้อป POP MART 3 วัน 2 คืน

## เที่ยวจุใจ มาเก๊า เซ็นเจิ้น

ที่พักดี..อาหารดี ดูทิว.. สายมูและช้อปปิ้ง

เริ่มต้น **6,888.-** เซ็นเจิ้น..โชว์ม่านน้ำ 3D เมืองโบราณหนานโถว

มือพิเศษ..เป่าอ้อ ชีฟู้ด ไซนแดง ที่เมืองจูไห่

**ก.พ. - มิ.ย.68**

น้ำหนักโหลด 25 กก.

รถโค้ชปรับอากาศ

โรงแรม 4 ดาว 2 คืน

**รายละเอียดไฟล์บิน**

เดินทางโดยสายการบิน **AIR MACAU (NX)** น้ำหนักสัมภาระโหลดใต้ท้องเครื่อง **ไม่เกิน 25 Kg. / CARRY ON 7 Kg.**

\*\*มีอาหารและเครื่องดื่มบริการบนเครื่อง\*\*

BKK → MFM			MFM → BKK		
เที่ยวบิน	เวลาออก	เวลาถึง	เที่ยวบิน	เวลาออก	เวลาถึง
NX995	10.35	14.20	NX992	19.40	21.50

## MFM15 : เที่ยวจุใจ มาเก๊า จูไห่ เซินเจิ้น (3 วัน 2 คืน)

- ☺ มาเก๊า : สัมผัสยุโรป แห่งเอเชีย สุดหรูและอลังการ ***THE LONDONER THE PARISIAN*** และ ***THE VENETIAN*** สายมูห้ามพลาด...ไหว้พระวัดดังแห่งเกาะมาเก๊า
- ☺ จูไห่ : เมนูมือพิเศษ !!! เป้าอื้อซีฟู้ด ไวน์แดง บ้านเกิด ดร. ชุนยัดเซิน
- ☺ เซินเจิ้น : อลังการโชว์ม่านน้ำ 3 มิติ ซุปปิ้งย่านวัยรุ่น ตลาดตงเหมิน เมืองโบราณหนานโถว

วันที่	โปรแกรมท่องเที่ยว	เช้า	เที่ยง	เย็น	โรงแรม
1	สนามบินสุวรรณภูมิ ประตูดู 10 เคาน์เตอร์ W (เวลานัดหมาย 07.30 น.) -สนามบินนานาชาติมาเก๊า NX995 <b>BKK-MFM 10.35-14.20</b> - มาเก๊า - โบสถ์เซนต์พอล - วัดเจ้าแม่กวนอิม - ผ่านชม เจ้าแม่กวนอิมริมทะเล - <b>The Venetian – The Parisian – The Londoner - จูไห่</b>			☉	<b>BO RUI WAN HOTEL</b> ระดับ 4 ดาว หรือเทียบเท่า พักที่ จูไห่
2	จูไห่ – เซินเจิ้น - ตลาดตงเหมิน - เมืองเก่าหนานโถว - บัวหิมะ – ถนนคนเดิน OCT BAY - ร้านหนังสือ ZHONG ZHU GE (เช็คอินร้านหนังสือที่ออกแบบเป็นบันไดวน) - โชว์ม่านน้ำ 3 มิติ - จูไห่	☉	☉		<b>VENNIA HOTEL FUYONG HOTEL</b> ระดับ 4 ดาว หรือเทียบเท่า พักที่ เซินเจิ้น
3	จูไห่- บ้านเกิด ดร.ชุนยัดเซิน - มาเก๊า - ทำอากาศยานนานาชาติมาเก๊า - กรุงเทพฯ สนามบินสุวรรณภูมิ <b>NX992 MFM-BKK 19.40-21.50</b>	☉	☉		

**วันแรก** สนามบินสุวรรณภูมิ- มาเก๊า – โบสถ์เซนต์พอล - วัดเจ้าแม่กวนอิม – ผ่านชมเจ้าแม่กวนอิมริมทะเล - **The Venetian – The Parisian – The Londoner - จูไห่**

**07.30 น.** คณะพร้อมกัน ที่สนามบินสุวรรณภูมิ อาคารผู้โดยสารขาออก ชั้น 4 ประตู 10 เคาน์เตอร์ W สายการบินแอร์มาเก๊า **AIR MACAU (NX)** เจ้าหน้าที่ให้การต้อนรับและอำนวยความสะดวกให้ท่าน

**10.35 น.** ➔เดินทางสู่มาเก๊า โดยเที่ยวบินที่ **NX995** สายการบินประจำชาติของมาเก๊า ที่นั่งสบาย บริการอาหารบนเครื่อง

**14.20 น.** เดินทางถึง **มาเก๊า** ตั้งอยู่ในเขตมณฑลกว่างตุ้ง บนชายฝั่งทะเลด้านตะวันตกของสามเหลี่ยมปากแม่น้ำเพิร์ล มีอาณาเขตติดกับตำบลกึ่งเปียของจีน เขตปกครองพิเศษมาเก๊า มีเนื้อที่ทั้งหมด 25.8 ตร.กม. ประกอบไปด้วย

คาบสมุทรมาเก๊า,เกาะไทปา, เกาะโคโลอาน และโคไท  
ระหว่างคาบสมุทรมาเก๊ากับเกาะไทปาจะเชื่อมถึงกันด้วยสะพาน 2 สะพาน คือสะพาน มาเก๊า-ไทปา ระยะทาง 2.5 กม. และสะพานมิตรภาพที่มีระยะทาง 4.5 กม. หลังผ่านพิธีการตรวจคนเข้าเมืองแล้ว นำท่านชม **โบสถ์เซนต์พอล** ซากโบสถ์ที่มีชื่อออกแบบโดยสถาปนิกชาวอิตาลีเียน ด้านหลังของ โบสถ์มีพิพิธภัณฑ์จัดแสดงประวัติของโบสถ์ ซึ่ง โบสถ์เซนต์พอลนี้ได้รับการยกย่อง ให้เป็น



อนุสาวรีย์แห่งศาสนาคริสต์ที่ยิ่งใหญ่ที่สุดในดินแดนตะวันออกไกล

นมัสการเจ้าแม่กวนอิม ที่ **วัดเจ้าแม่กวนอิม** เป็นวัดเก่าแก่อายุกว่า 600 ปี และเป็น 1 ใน 3 วัด ที่เก่าแก่ที่สุดใน

มาเก๊า ภายในเป็นที่ประดิษฐานองค์เจ้าแม่กวนอิม ที่แต่งเครื่องทรงด้วยชุดเจ้าสาวโบราณทำจากผ้าไหม เป็นอีกปางที่คนไทยมักไม่ค่อยได้เห็นจากที่ไหนละ นอกจากนี้ภายในวิหารที่ 2 ของวัดยังเป็นที่ประดิษฐานของ พระไวโรจนพุทธะ ซึ่งผู้คนนิยมมาขอพรในเรื่องสุขภาพให้แข็งแรงอีกด้วย ...ผ่านชม **เจ้าแม่กวนอิมริมทะเล** แลนด์มาร์คอีกแห่งหนึ่งที่ตั้งอยู่ตรง Outer Harbour ทางตอนใต้



ของมาเก๊า รูปปั้นสูง 20 เมตร ตั้งอยู่บนฐานดอกบัวสูง 4 เมตร ด้านในเป็นสถานที่จัดนิทรรศการเกี่ยวกับตำนานและประวัติของเจ้าแม่กวนอิม ซึ่งเป็นพระโพธิสัตว์แห่งความเมตตาของศาสนาพุทธและลัทธิเต๋า เชื่อว่าใครที่ได้มากราบไหว้องค์เจ้าแม่กวนอิมกลางทะเลจะได้รับความเป็นสิริมงคล และเดินทางแคล้วคลาดปลอดภัย



นำท่านสัมผัสบรรยากาศของลาสเวกัสของเอเชีย **The Venetian** ภายในพร้อมสรรพด้วยสิ่งอำนวยความสะดวกที่ให้ความบันเทิงและสถานที่ช้อปปิ้งที่แกรนด์ พบกับร้านค้าแบรนด์เนมชื่อดังมากมายกว่า 350 ร้าน รวมถึงร้าน



สาว **POP MART** **ห้ามพลาด!!** ของเล่นอาร์ตทอยสุดฮิตที่กำลังเป็นที่นิยมทั่วโลก จากประเทศจีน ซึ่งเป็นหนึ่งในของสะสมที่ได้รับความนิยมอย่างมาก สายจุ่มหรือคนที่ชอบลุ้น ต้องมาให้ได้ ให้ท่านได้สัมผัสกับภัตตาคาร กว่า 30 แห่ง เพื่อลิ้มลองเมนูต่างๆ ที่ท่านชื่นชอบ พร้อมให้ท่านได้สัมผัสกับบรรยากาศการล่องเรือเวนิสที่อิตาลี สถาปัตยกรรมเวนิสที่ทศเคปส์สันสคิส เอะแกรนด์ คาแนลช้อปปิ้งตั้งอยู่ใจกลางโรงแรมเดอะเวเนเชียน มาเก๊า รีสอร์ท โอเทล ศูนย์การค้าในร่มสุดหรู พื้นที่กว้าง 1 ล้าน ตารางฟุต ที่รวมเอาความสวยงามแบบเวนิส สะพานรูปโค้ง

นำท่านถ่ายรูปคู่กับ **The Parisian Macao** โรงแรมริมโรมันติกแห่งกรุงปารีส โดยจำลองหอไอเฟลขนาดครึ่งหนึ่งของจริงมาไว้ด้านหน้า และท่านยังสามารถขึ้นไปชมวิวสวยๆ ของเกาะไทปาและวิวเมืองมาเก๊าได้อย่างเต็มตา ณ ชั้น 7 และ ชั้น 3 (ฟรี!! ไม่เสียค่าใช้จ่ายนอกจากนั้นยังมีห้องอาหารที่เสิร์ฟทั้งอาหารตะวันออกและตะวันตกอย่างลงตัว หอไอเฟลจำลองของมาเก๊าจะกลายเป็นแลนด์มาร์คสำคัญที่พลาดไม่ได้สำหรับทุกคนห้องพักและห้องสวีทราว 3,000 ห้อง โดยห้องพัก 1 ใน 3 ของทั้งหมดมองเห็นวิวหอไอเฟลจำลอง นอกจากนั้นยังมีห้างสรรพสินค้า Shoppes at Parisian ที่มีร้านค้าบูติกมากกว่า 150 ร้าน ทั้งร้านเสื้อผ้าแฟชั่นของดีไซเนอร์ชื่อดังและของแบรนด์ชั้นนำมากมาย ซึ่งตั้งอยู่ในพื้นที่ที่มีบรรยากาศชวนให้นึกถึงถนนฌ็องเซลิเซ่อันเลื่องชื่อในกรุงปารีสเพลิดเพลินไปกับความบันเทิงแบบฝรั่งเศสที่อัดแน่นทุกวัน อาทิ การแสดงดนตรีริมทาง ละครีปี้ และการแสดงเปิดหมวกต่างๆ ทั้งยังสามารถเดินเล่นบริเวณสวน น้ำพุ เขา

วงกต และสระน้ำใสราวกระจก พร้อมเปล็ดเปล็นไปกับเครื่องเล่นม้าหมุน ตู้เกม หรือนั่งสบายๆ ในร้านอาหาร เล็กๆ ก็ได้เช่นกัน นับเป็นบรรยากาศแบบฉบับกรุงปารีสอย่างแท้จริง... จากนั้นพาท่านถ่ายรูปคู่กับ **The Londoner Street** สุดชิลกับบรรยากาศสไตล์อังกฤษแท้ๆ มีหอนาฬิกาบิ๊กเบน ตั้งตระหง่านสุดอลังการ พร้อมทั้งน้ำพุชาฟัคัส โดยจำลองบรรยากาศเมืองลอนดอนมาไว้ที่ท่าเก๋ได้จำลองเสมือนเราอยู่ที่อังกฤษจริงๆ มีร้านอาหารและร้าน **อิสระตามอัธยาศัย** สมควรแก่เวลานำท่านสู่สนามบิน



**ค่ำ** **📍บริการอาหารค่ำ ๗ ภัตตาคาร** หลังอาหารนำท่านข้ามด่านสู่ **เมืองจูไห่** เมืองเศรษฐกิจพิเศษของจีน พาท่านนำท่านเข้าสู่ที่พัก **📍 BORUIWAN HOTEL ระดับ 4 ดาว** หรือเทียบเท่า

**วันที่สอง** **จูไห่ – เซินเจิ้น - ตลาดตงเหมิน - เมืองเก่าหนานโถว - ร้านบัวหิมะ - ถนนคนเดิน OCT BAY - ร้านหนังสือ ZHING ZHU GE**

**เช้า** **📍 บริการอาหารเช้า ๗ ห้องอาหารโรงแรม** หลังอาหาร...นำท่านเดินทางสู่ **เมืองเซินเจิ้น** เมืองชายแดนที่ตั้งอยู่ริมฝั่งทะเลตรงข้ามกับเกาะฮ่องกง โดยแบ่งออกเป็น 3 ส่วน คือเขตเมืองเซินเจิ้น เขตเศรษฐกิจพิเศษเซินเจิ้น และเขตมณฑลเซินเจิ้น ซึ่งในอดีตเมืองแห่งนี้เป็นเพียงแค่มุมบ้านชาวประมงเท่านั้น แต่ในปี ค.ศ. 1980 กลับถูกคัดเลือกให้เป็นเขตเศรษฐกิจพิเศษ และนั่นก็ทำให้เซินเจิ้นกลายเป็นเมืองที่มีความเจริญและเพียบพร้อมไปด้วยสิ่งอำนวยความสะดวกอันทันสมัยดังเช่นปัจจุบัน นอกจากนี้ยังได้ชื่อว่าเป็นเมืองที่มีอัตราการเติบโตทางเศรษฐกิจสูงที่สุดอีกด้วย ...พาท่านสู่ **ตลาดตงเหมิน** ย่านวัยรุ่นของชาวจีน ให้ทุกท่านซื้อปิ้งสินค้ามากมาย อาทิ เช่น เสื้อผ้า รองเท้า กระเป๋า อุปกรณ์อิเล็กทรอนิกส์ ของที่ระลึกอื่นๆ มากมายที่สามารถต่อรองราคาให้ถูกลงได้อย่างเหลือเชื่อ พร้อมกันนี้ยังเป็นสตรีทฟู้ด มีอาหารอร่อยๆ หลากหลายชนิด



เที่ยง

📍บริการอาหารกลางวัน ๗ ภัตตาคาร....หลังอาหาร....นำท่านเดินทางสู่ เมืองเก่าหนานโถว เมืองโบราณอายุกว่า 1,700 ปี แห่งนี้เกิดขึ้นตั้งแต่ศตวรรษที่ 4 เนื่องจากการขยายตัวของการคมนาคมและการค้าขายจากฝั่งตะวันออกตอนบนมายังตอนใต้ ถือเป็นหน้าด่านของเส้นทางการเดินเรือเข้าไปสู่กวางเจา เมืองท่าสำคัญของจีน ต่อมาในสมัยราชวงศ์หมิงที่นี่เคยเป็นศูนย์กลางของการเมืองการปกครอง ไม่เฉพาะแค่เงินเงินแต่ครอบคลุมไปถึงเมืองใกล้เคียงรวมทั้งฮ่องกงด้วย และก็เป็นเมืองเก่าแห่งนี้ ที่ข้าหลวงราชวงศ์ชิงรวมตัวกันเพื่อเซ็นสัญญาขอกะฮ่องกงให้กับอังกฤษหลังพ่ายแพ้ในสงครามฝิ่นครั้งที่ 1



...พาท่านแวะซื้อยาแก่น้ำร้อนลวก เป่าฟู่หลิง “ยาบัวหิมะ” ยาประจำบ้านที่มีชื่อเสียง ท่านจะได้ชมการสาธิตการนวดเท้า ซึ่งเป็นอีกวิธีหนึ่งในการผ่อนคลายความเครียด และบำรุงการไหลเวียนของโลกิตด้วยวิธีธรรมชาติ จากนั้นพาท่านสู่ย่านถนนคนเดิน OCT BAY อาณาจักรค้าปลีกและความบันเทิงขนาดใหญ่ ภายในมีร้านค้ามากมายไม่ว่าจะเป็นสินค้าแบรนด์เนม สินค้าแฟชั่น คาเฟ่ และมาถ่ารูป พลาดไม่ได้กับจุด เซ็คอินชอตฮิต อาทิ ร้านหนังสือ ZHONGZHU GE ออกแบบร้านเป็นบันไดวนหรือเป็นเกลียวขนาดใหญ่ มีมุมถ่ารูปเก๋ๆ เอาใจสายเซ็คอิน อีกทั้งยังมีโชว์มรดกไร้คนขับ หลากหลายยี่ห้อดังของจีน อีกทั้งยังมีชิงช้าสวรรค์ ที่มีชื่อว่า BAY GLORY มีความสูง 128 เมตร ผู้สร้างเดียวกับ LONDON EYE ชมวิวอ่าวเซินเจิ้น (สามารถซื้อบัตรสำหรับขึ้นชมได้ใช้เวลา 45 นาที อัตราค่าบัตร \*\*\*อิสระอาหารค่ำ เพื่อความสะดวกในการเที่ยวชม \*\*\*)

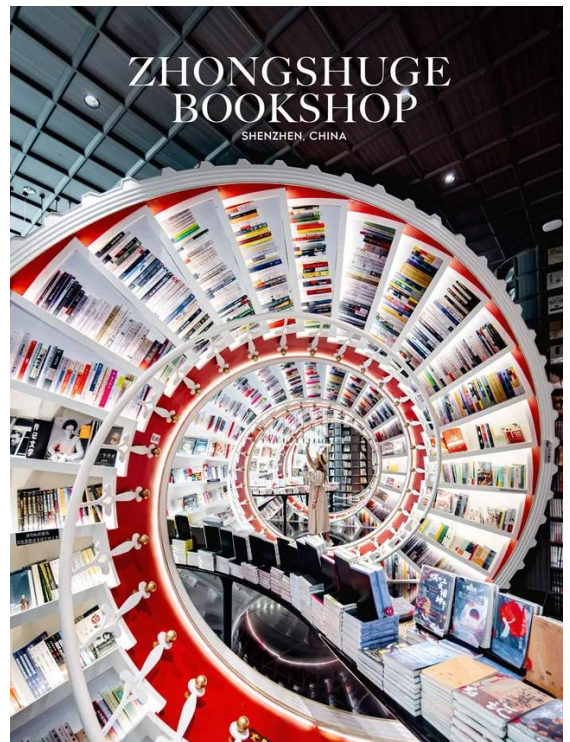

20.00 น. ชมโชว์ **ม่านน้ำ 3 มิติ** เป็นโชว์น้ำแบบ 3D ที่ใช้ทุนสร้างกว่า 200 ล้านบาท จัดแสดงที่ OCT BAY WATER SHOW THEATRE ซึ่งเป็นโรงละครทางน้ำขนาดใหญ่ที่สามารถจุผู้คนได้ถึง 2,595 คน โชว์นี้เป็นโชว์ที่เกี่ยวกับเด็กหญิงผู้กล้ากับลิงวิเศษ ที่ออกตามหาเครื่องบรรเลงเพลงที่มีชื่อว่า "ปี่กแห่งความรัก" เพื่อเอามาช่วยคนที่ถูกทำลายจากมนต์ (มลพิษ) ในป่าโกงกาง การแสดงโชว์นี้ใช้อุปกรณ์ต่าง ๆ เช่น แสงเลเซอร์ ไฟ เครื่องแปลงแสง ม่านน้ำ ระเบิดน้ำ ฯลฯ กว่า 600 ชนิด ซึ่งเป็นโชว์น้ำที่ใหญ่และทันสมัยที่สุดในโลก (**โชว์งดแสดงวันจันทร์**)



สมควรแก่เวลาพาท่านเดินทางเข้าที่พัก  
นำท่านเข้าสู่ที่พัก ➡ **VENNIA HOTEL FUYONG ระดับ 4 ดาว** หรือเทียบเท่า

**วันที่สาม**      **เฉินเจิ้น - จูไห่- ร้านหยก - บ้านเกิด ดร.ซุนยัตเซ็น - มาเก๊า - สนามบินสุวรรณภูมิ**

**เช้า**      **☉ บริการอาหารเช้า ณ ห้องอาหารโรงแรม** หลังอาหารเช้า นำท่านเดินทางกลับสู่เมือง **จูไห่** จากนั้นนำท่านช้อปปิ้ง **ร้านหยก** หยกในจีนโบราณจนถึงสมัยนั้น ยังมีความเชื่อว่าเป็นอัญมณีที่ล้ำค่าและหายาก บ่งบอกฐานะของสตรีในสมัยก่อน แต่ในสมัยใหม่นี้จะเชื่อว่า หยกสีเขียวนั้นเหนียวนาโชกและความร้ายแรง ดังคำกล่าวที่ว่า “สีเขียวเหนียวทรัพย์” ถือเป็น การเสริมดวงจ้ายที่ดี ของผู้สวมใส่ อีสาระให้ท่านได้เรียนรู้ชนิดของหยกและเลือกซื้อตามใจชอบ

**เที่ยง**      **☉ บริการอาหารกลางวัน ณ ภัตตาคาร** หลังอาหารนำท่าน ชม **อนุสรณ์สถาน ดร.ซุน ยัตเซ็น" (Dr.Sun Yat-Sen's Memorial Hall)** ที่สร้างขึ้นเพื่อรำลึกถึง ดร.ซุนยัตเซ็น ซึ่งถือว่าเป็นบิดาของชาวจีน เป็นผู้ปลดปล่อยชาวจีนจากระบอบสมบูรณาญาสิทธิราชที่ปกครองประเทศจีนมาเป็นเวลาหลายพันปี โดยบ้านเกิดของเขานั้นก็อยู่ที่เมืองเซียงชัน ในกวางเจาตัวเอง ภายในอนุสรณ์สถานนั้นเป็นหอประชุมขนาดใหญ่รูปทรงแปดเหลี่ยม ที่ได้รับการยกย่องว่าเป็นสถาปัตยกรรมชั้นเยี่ยม เพราะสร้างขึ้นโดยไม่มีเสากลางห้องที่จะบดบังสายตาของผู้ชมที่มองไปยังเวที ภายในหอประชุมนั้นมีประวัติของ ดร.ซุน ยัตเซ็นให้อ่านกัน และบริเวณด้านหน้าหอประชุมก็มีอนุสาวรีย์ของ ดร.ซุน ยัตเซ็น ยืนเด่นเป็นสง่า เป็นจุดที่นักท่องเที่ยวทุกคนจะต้องเก็บรูปไปเป็นที่ระลึก อีกทั้งบริเวณรอบๆ หอประชุมยังจัดทำเป็นสวนสาธารณะให้ประชาชนเข้ามาพักผ่อนกันได้ด้วย  
สมควรแก่เวลา นำท่านเดินทางข้ามด่านกลับสู่ **มาเก๊า**

19.40 น. ➡ ออกเดินทางสู่กรุงเทพฯ โดยสายการบินแอร์มาเก๊า เที่ยวบิน NX992 บริการอาหารบนเครื่อง

21.50 น. ถึงท่าอากาศยานสุวรรณภูมิ โดยสวัสดิภาพ

@@@@@@@@@@@@@@@@@@@@@@@@@@@@@@@@@@@@

**\*\*\* สำคัญมาก!! บริษัทฯ สงวนสิทธิ์ในการที่จะไม่รับผิดชอบต่อค่าชดเชยความเสียหาย อันเกิดจากกองตรวจคนเข้าเมืองไทยไม่อนุญาตให้เดินทางออกหรือกองตรวจคนเข้าเมืองของประเทศจีน ไม่อนุญาตให้เข้าเมือง \*\*\***

รายการนี้จะเข้าร้านสนับสนุนการท่องเที่ยวจีน เพื่อโปรโมทการท่องเที่ยว ร้านสมุนไพรจีนบัวหิมะ ,  
 โรงงานหยก , แต่ละร้านใช้เวลาในการนำเสนอประมาณ 45 นาที – 1 ชั่วโมง  
 หากลูกค้าท่านใดไม่ประสงค์จะเข้าร้าน กรุณาชำระท่านละ 2,000 บาทต่อร้านต่อท่าน\*\*

อัตราค่าบริการ \*\*\*ไม่มีหักคืนค่าวีซ่า\*\*\*

กำหนดการเดินทาง	ผู้ใหญ่	เด็กอายุต่ำกว่า 20 ปี มีเตียงและไม่มีเตียง <b>เพิ่ม</b>	พัก เดี่ยว
17-19 , 18-20 , 19-21 , 24-26 , 25-27 , 26-28 ก.พ.68 03-05 , 04-06 , 05-07 , 10-12 , 11-13 , 12-14 มี.ค.68 17-19 , 18-20 , 19-21 , 24-26 , 25-27 , 26-28 มี.ค.68 31 มี.ค.-02 เม.ย. // 01-03 , 02-04 , 08-10 เม.ย.68 09-11 , 21-23 , 28-30 เม.ย.68 06-08 , 07-09 , 12-14 , 13-15 , 14-16 , 19-21 พ.ค.68 20-22 , 21-23 , 26-28 , 27-29 , 28-30 พ.ค.68 03-05 , 04-06 , 09-11 , 10-12 , 11-13 , 16-18 มิ.ย.68 17-19 , 18-20 , 23-25 , 24-26 , 25-27 มิ.ย.68 30 มิ.ย.-02 ก.ค.68	6,888.-	3,000.-	2,500.-
10-12 , 11-13 , 12-14 ก.พ.68 07-09 เม.ย. // 05-07 พ.ค.68	7,188.-	3,000.-	2,500.-
13-15 ก.พ. // 27 ก.พ.-01 มี.ค.68 06-08 , 13-15 , 20-22 , 27-29 มี.ค.68 03-05 , 10-12 , 17-19 , 24-26 เม.ย.68 08-10 , 15-17 , 22-24 , 29-31 พ.ค.68 05-07 , 12-14 , 19-21 , 26-28 มิ.ย.68	7,488.-	3,000.-	2,500.-
08-10 , 14-16 , 15-17 ก.พ. // 28 ก.พ.-02 มี.ค.68 01-03 , 07-09 , 08-10 , 14-16 , 15-17 มี.ค.68 21-23 , 22-24 , 28-30 , 29-31 มี.ค.68 18-20 , 19-21 , 25-27 , 26-28 เม.ย.68	7,788.-	3,000.-	2,500.-

09-11 , 16-18 , 17-19 , 23-25 , 24-26 พ.ค.68 30 พ.ค.-01 มิ.ย. // 31 พ.ค.-02 มิ.ย.68 06-08 , 07-09 , 13-15 , 14-16 , 20-22 มิ.ย.68 21-23 , 27-29 , 28-30 มิ.ย.68			
04-06 เม.ย. // 02-04 มิ.ย.68	8,288.-	3,000.-	2,500.-
05-07 , 11-13 เม.ย. // 03-05 , 10-12 พ.ค.68	8,888.-	3,000.-	2,500.-
12-14 เม.ย.68	9,988.-	3,000.-	3,500.-

**@ @ อัตรานี้รวม @ @**

- ค่าบัตรโดยสารชั้นประหยัดเดินทางไปกลับตามเส้นทางและวันที่ระบุในรายการ
- ค่าน้ำหนักสัมภาระถือขึ้นเครื่อง 7 กิโลกรัมต่อท่าน ต่อเที่ยวบิน
- ค่าน้ำหนักสัมภาระโหลดใต้เครื่องท่านละ 23 กิโลกรัม
- ค่ารถนำเที่ยวตามรายการที่ระบุ
- ค่าที่พักตามรายการที่ระบุ พักห้องละ 2 ท่าน หรือ พักห้องละ 3 ท่าน (เสริมเตียง) **ในกรณีท่านแจ้งความจำนงพักห้องละ 3 ท่าน (เสริมเตียงหรือสามเตียง) หากโรงแรมไม่มีห้องพักแบบนี้ ท่านที่ 3 จำเป็นต้องพักห้องเดี่ยว และจ่ายค่าใช้จ่ายเพิ่ม ตามราคาของโรงแรมกำหนด \*หากห้องพักแบบเตียงคู่มีไม่เพียงพอ ทางบริษัทจำเป็นต้องเปลี่ยนเป็นเตียงเดี่ยวโดยอาจมีได้มีการแจ้งล่วงหน้า \*\*\***
- ค่าอาหารตามที่ระบุในรายการ (ทางบริษัทสงวนสิทธิในการสลับมือหรือเปลี่ยนแปลงเมนูอาหารตามสถานการณ์)
- ค่าเข้าชมสถานที่ต่างๆ ตามที่ระบุในรายการ
- ค่าประกันชีวิตกรณีอุบัติเหตุในระหว่างการเดินทาง คู่ครองในวงเงินไม่เกินท่านละ 1,000,000 บาท และค่ารักษาพยาบาลกรณีอุบัติเหตุในวงเงินไม่เกิน ท่านละ 500,000 บาท (ตามเงื่อนไขกรมธรรม์)

**@ @ อัตรานี้ไม่รวม @ @**

- ค่าทำหนังสือเดินทางประเทศไทย และเอกสารที่เกี่ยวข้องของผู้ถือหนังสือเดินทางต่างดาว
- ค่าภาษีน้ำมันเชื้อเพลิงในกรณีที่สายการบินมีประกาศเก็บเพิ่มเติม
- ค่าใช้จ่ายเกี่ยวข้องกับการตรวจ Covid -19 ตามกฎระเบียบการเข้าประเทศต้นทางและปลายทาง
- ค่าอาหารบนเครื่องบิน, ค่าเลือกที่นั่งบนเครื่องบิน
- ค่าบริการโหลดกระเป๋าส่วนเกิน
- ค่าใช้จ่ายส่วนตัวนอกเหนือจากรายการที่ระบุเช่นค่าเครื่องดื่มและค่าอาหารที่สั่งเพิ่มเอง,ค่าอาหารและเครื่องดื่มสั่งพิเศษนอกรายการ ค่าซักรีด ฯลฯ
- ค่าอาหารพิเศษสั่งเพิ่มเติม เช่น อาหารเจ, มังสวิรัต, อาหารฮาลาล หรือ อาหารพิเศษทางโภชนาการ
- ค่าใช้จ่ายอันเกิดจากความล่าช้าของสายการบิน,อุบัติเหตุทางธรรมชาติ, โรคระบาด, การประท้วง, การจลาจล, การนัดหยุดงาน, การถูกปฏิเสธไม่ให้ออกและเข้าเมืองจากเจ้าหน้าที่ผู้เกี่ยวข้องซึ่งอยู่นอกเหนือความควบคุมของบริษัท
- ค่าภาษีเงินได้หักคืน ณ ที่จ่าย 3% และค่าภาษีมูลค่าเพิ่ม 7% คิดจากยอดค่าบริการ
- ค่าภาษีเดินทาง (ถ้ามีเพิ่ม)



**\*\* วิชาแบบเดี่ยว หรือแบบหมู่คณะ ในกรณีที่ต้องทำการยื่นวิชาเข้าประเทศจีน ณ ปัจจุบันนี้ทางประเทศจีนประกาศ ยกเว้นวิชาให้ผู้ถือหนังสือเดินทางประเทศไทย ในกรณีไปท่องเที่ยว \*\***

**- ค่าน้ำมันและประกันวินาศภัยสายการบิน YQ, CNTAX (ภาษีสนามบิน) ท่านละ 2,200 บาท**

**- \*\*\*ค่าทิปไกด์ คนขับรถ 2,000 บาท // หัวหน้าทัวร์ไทยแล้วแต่ความพึงพอใจ\*\*\***

### **@ @ เงื่อนไขการให้บริการ @ @**

#### **ชำระยอดเต็มเท่านั้น ภายใน 2 วันหลังการจอง พร้อมส่งหน้าพาสปอร์ตเพื่อยืนยันการเดินทาง**

- \* เนื่องจากราคานี้เป็นราคาโปรโมชัน ตัวเครื่องบินต้องเดินทางตามวันที่ ที่ระบุบนหน้าตั๋วเท่านั้น จึงไม่สามารถยกเลิกได้ หรือเปลี่ยนแปลงการเดินทางใดๆ ทั้งสิ้น ถ้ากรณียกเลิก หรือเปลี่ยนแปลงการเดินทาง ทางบริษัทฯ ขอสงวนสิทธิ์ในการคืนเงิน ทั้งหมดหรือบางส่วนให้กับท่าน
- \* เมื่อท่านออกเดินทางไปกับคณะแล้ว ท่านงดการใช้บริการรายการใดรายการหนึ่ง หรือไม่เดินทางพร้อมคณะถือว่าท่านสละสิทธิ์ ไม่อาจเรียกร้องค่าบริการ และเงินมัดจำคืน ไม่ว่ากรณีใดๆ ทั้งสิ้น
- \* กรณีที่กองตรวจคนเข้าเมืองทั้งที่กรุงเทพฯ และในต่างประเทศปฏิเสธมิให้เดินทางออก หรือเข้าประเทศที่ระบุในรายการเดินทาง บริษัทฯ ขอสงวนสิทธิ์ที่จะไม่คืนค่าบริการไม่ว่ากรณีใดๆ ทั้งสิ้น
- \* ในกรณีที่ลูกค้าต้องซื้อตั๋วโดยสารรถทัวร์ ตัวรถไฟ หรือเครื่องบินภายในประเทศล่วงหน้า กรุณาติดต่อเจ้าหน้าที่ของบริษัทฯ พร้อมขอคำยืนยันว่ากรุ๊ปสามารถออกเดินทางได้หรือไม่ มิเช่นนั้นทางบริษัทฯ จะไม่รับผิดชอบค่าใช้จ่ายใดๆ ทั้งสิ้น

### **@ @ การยกเลิก @ @**

#### **เงื่อนไขการยกเลิกทัวร์ เป็นไปตามพระราชบัญญัติธุรกิจนำเที่ยวและมัคคุเทศก์**

1. กรณีกรุ๊ปยืนยันการเดินทางแล้ว ทางบริษัทขอสงวนสิทธิ์ในการยกเลิกทุกกรณี
2. แจ้งยกเลิกก่อนการเดินทาง 40 วัน ขอสงวนสิทธิ์ไม่คืนเงินใดๆทั้งสิ้น
3. แจ้งยกเลิกก่อนการเดินทาง 30 วัน ขอสงวนสิทธิ์ไม่คืนเงินใดๆทั้งสิ้น
4. แจ้งยกเลิกการเดินทางน้อยกว่า 15 วัน ขอสงวนสิทธิ์ไม่คืนเงินใดๆทั้งสิ้น
5. ยกเลิก 1 - 14 วัน ก่อนการเดินทาง ขอสงวนสิทธิ์ไม่คืนเงินใดๆทั้งสิ้น เนื่องจากทางบริษัทฯ ได้จ่ายค่าทัวร์ไปทั้งหมดแล้ว

**\*\*กรณีจองทัวร์ตรงวันหยุดเทศกาล, วันหยุดนักขัตฤกษ์ ทางบริษัท ขอสงวนสิทธิ์ไม่คืนเงินโดยไม่มีเงื่อนไขใด ๆ ทั้งสิ้น\*\***

**ผู้ซื้อควรศึกษา ทำความเข้าใจเงื่อนไขดังที่ระบุไว้ในเอกสาร อย่างถี่ถ้วน ทั้งนี้เพื่อเป็นประโยชน์กับผู้ซื้อเอง**

### เงื่อนไขในการให้บริการ เพิ่มเติมสำหรับสายการบิน

1. ผู้จองยกเลิกการเดินทาง แต่สามารถหาผู้เดินทางใหม่มาแทนได้ทันก่อนออกตัวเครื่องบิน บริษัทฯ จะไม่หักค่าใช้จ่ายใดๆ ทั้งสิ้น ถ้ายังไม่มีการบินวีซ่า หรือมีการเสียค่าใช้จ่ายอื่นใด
2. ผู้จองยกเลิกการเดินทาง แต่สามารถหาผู้เดินทางใหม่มาแทนได้ทันก่อนออกตัวเครื่องบิน แต่มีการยื่นวีซ่าไปแล้วหรือมีค่าใช้จ่ายอื่นใด บริษัทฯ จะหักค่าใช้จ่ายเฉพาะเท่าที่จ่ายไปล่วงหน้าตามจริงเท่านั้น
3. ผู้จองยกเลิกการเดินทาง โดยตัวเครื่องบินได้ออกไปแล้ว แต่สามารถหาผู้เดินทางใหม่มาแทนได้ในวันเดิม ผู้ยกเลิกต้องรับผิดชอบชำระค่าธรรมเนียมการเปลี่ยนชื่อตัว / ตัว 1 ใบ + ส่วนต่างของภาษีน้ำมันเชื้อเพลิง หรือ ตามหลักเกณฑ์ที่สายการบินกำหนด และบริษัทฯ จะหักค่าใช้จ่ายอื่นๆ เฉพาะเท่าที่ได้จ่ายไปล่วงหน้าตามจริง เช่น ค่าวีซ่า เป็นต้น

### @ @ หมายเหตุ @ @

รายการอาจมีการเปลี่ยนแปลงได้ตามความเหมาะสม / การไม่รับประทานอาหารบางมื้อ ไม่เที่ยวบางรายการ ไม่สามารถขอหักค่าบริการคืนได้ / บริษัทขอสงวนสิทธิ์ที่จะเลื่อนการเดินทางในกรณีที่ผู้ร่วมคณะไม่ถึง 15 ท่าน / บริษัทขอสงวนสิทธิ์ที่จะมีการเปลี่ยนแปลงราคาโดยมีต้องแจ้งให้ทราบล่วงหน้าในกรณีที่มีการขึ้นลงของเงินตราต่างประเทศ ตั้งแต่วันที่ 1 กรกฎาคม พ.ศ. 2553 เป็นต้นมา ประชาชนในประเทศบังกลาเทศ เนปาล ไนจีเรีย ปากีสถาน ศรีลังกาและเวียดนามที่ถือหนังสือเดินทางธรรมดาและหนังสือเดินทางราชการ ต้องยื่นขอวีซ่าก่อนเดินทางเข้าเขตปกครองพิเศษมาเก๊า โดยไม่สามารถขอวีซ่า ณด่านตรวจคนเข้าเมือง บุคคลทั้ง 6 ประเทศดังกล่าวที่ประสงค์จะเดินทางเข้าเขตปกครองพิเศษมาเก๊า ต้องยื่นขอวีซ่าต่อสถานทูตจีนและสถานกงสุลจีน กรมการกงสุลที่ประจำในต่างประเทศหรือสำนักงานเจ้าหน้าที่กระทรวงการต่างประเทศที่ประจำ ณ ฮองกง ค่าใช้จ่ายยื่นวีซ่า 1,200 บาท

**บริษัทฯ มีประกันอุบัติเหตุทุกที่นั่ง ๆ ละ 1,000,000 บาท**

**ค่ารักษาพยาบาลจากอุบัติเหตุระหว่างการเดินทาง วงเงิน 500,000 บาท**