



MRT-SUM032SHX



3D2N

โคตรสบาย

ฮ่องกง ไหว้พระ เทียบคุ้ม

พักฮ่องกง 2 คืน







Highlight

- แม่กวนอิมหาดริ้วลัสเปย์
- วัดแม่กัมกัม
- วัดปึกโต
- วัดแม่กวนอิมช่องฉ่า
- วัดหวัด้าเซียน
- วัดเขก
- ซุปปิ้งจุบซาซูย
- POP MART
- อีสรระท่องเที่ยวตามอริยาศัย
- **เลือกซื้อของชิ้นเสริม**
"กระเช้าอบปิ้ง"

เริ่มต้น

11,999

ราคานี้ยังไม่รวมค่าทิปโถด์ 2,000.-

เดินทาง เม.ย.-ต.ค. 68 สอบถามได้เลย

พัก LAGOS HOTEL (หรือเทียบเท่า)



นางฟ้าพายุ

4 | 2 | HX
วัน | คืน | บิน

HONGKONG AIRLINES
香港航空

HONG KONG



โปรแกรมเดินทาง 4 วัน 2 คืน Hong Kong Airlines (HX)

เมษายน - ตุลาคม 2568



น้ำหนักกระเป๋า 20 Kg

อาหาร 2 มื้อ

ราคาเริ่ม **11,999** บาท

BKK



HKG

HKG



BKK

ไฟล์ทบิน

เวลาออก

เวลาถึง

ไฟล์ทบิน

เวลาออก

เวลาถึง

HX760

02:00

05:55

HX759

22:55

01:00+1

วันที่

โปรแกรมทัวร์

เช้า

เที่ยง

เย็น

โรงแรม

1	สนามบิณสูวรรณภูมิ	✈	✕	✕	
2	สนามบิณฮองกง - โรงแรมที่พัก (OPTION เสริม) Disneyland	✕	✕	✕	Largos Hotel Jordan หรือเทียบเท่า ★★★
3	แม่กวนอิมมหาตรีพลัสเบย์-วัดแม่ทับติม - วัดปักไต้ วัดแม่กวนอิมฮองฮำ-DDRAX -ร้านหยก-วัดหวังต้าเซียน-วัดแซงจิมซาจุ่ย POPMART-ที่พัก	✓	✓	✕	Largos Hotel Jordan หรือเทียบเท่า ★★★
4	อิสระท่องเที่ยวตามอัธยาศัย-สนามบิณฮองกง-สนามบิณสูวรรณภูมิ (OPTION เสริม) กระเช้านองปิง	✕	✕	✈	

DAY 1

สนามบินสุวรรณภูมิ

(X/X/X)

23.00 น.

พร้อมกัน **สนามบินสุวรรณภูมิ อาคารผู้โดยสารขาออก ชั้น4 ประตู10**

โดยมีเจ้าหน้าที่บริษัทฯ คอยอำนวยความสะดวกเรื่องบัตรผู้โดยสาร และสัมภาระ โปรดสังเกตป้าย

“นางฟ้า พามู”

DAY 2

สนามบินสุวรรณภูมิ - สนามบินฮ่องกง - ที่พักร

(X/X/X)

02.00 น.

บินลัดฟ้าจาก **สนามบินสุวรรณภูมิ** โดยสายการบินฮ่องกงแอร์ไลน์ (HX) **เที่ยวบินที่ HX760**

(มีบริการของว่างและเครื่องดื่มบนเครื่อง)

05.55 น.

เดินทางถึง **สนามบิน Chek Lap Kok (เวลาเร็วกว่าเมืองไทย 1 ชม.)**

ฮ่องกง ซึ่งตั้งอยู่บนเกาะลันเตา ฮ่องกงเป็นดินแดนตอนปลายสุดทางตะวันออกเฉียงใต้ของประเทศจีนติดกับมณฑลกวางตุ้ง ประกอบด้วย เกาะฮ่องกง นิวเทอริทอรีส์ เกาลูน และเกาะเล็ก ๆ อีก 235 เกาะ หลังจากผ่านการตรวจคนเข้าเมืองแล้ว



จากนั้นนำท่านเดินทาง **สู่ที่พัก เพื่อรับฝากกระเป๋า (โรงแรมเช็คอิน 14.00 น. เป็นต้นไป)** หลังจากฝากกระเป๋าเรียบร้อยแล้ว นำท่านช้อปปิ้ง ย่านมงก๊กเป็นย่านช้อปปิ้งยอดนิยมที่เต็มไปด้วยตรอกซอกซอยมากมาย ภายในย่านมีตลาดนัด Ladies' Market ขนาดใหญ่ซึ่งมีร้านขายเสื้อผ้าและของกระจุกกระจิก ทั้งยังมีตลาด Flower Market และแผงขายอาหาร เหล่านักชิมมักจะนิยมมาเที่ยวชมแผงขายสตรีทฟู้ด ร้านน้ำชา และร้านอาหารแบบสบายๆ ในย่านนี้

สถานที่เที่ยวแนะนำ



(OPTION เสริม) *** เช็คราคากับเจ้าหน้าที่*** สวนสนุกดิสนีย์แลนด์ เป็นความฝันของใครหลายๆ คนที่ต้องมาเยือนสักครั้งในชีวิต ดินแดนแห่งความสุขที่เหมาะกับทุกเพศทุกวัย แต่!! การจะเล่นเข้าไปสนุกให้คุ้มค่านั้นไม่ใช่เรื่องง่ายๆ เพราะเข้าไปแล้วจะมีทั้งเครื่องเล่นมากมาย แล้วยังแบ่งโซนภายใน ปัจจุบันฮ่องกงดิสนีย์แลนด์ จะแบ่งเป็น 8 โซน

**ในเวลา 20.30 น. หรือ 21.00 น. จะมีการแสดงชุด “MOMENTOUS NIGHTTIME SPECTACULAR” ซึ่งเป็นโชว์แสง สี เสียง พร้อมพลุสุดตระการตาของสวนสนุกฮ่องกงดิสนีย์แลนด์ ซึ่งจะแสดงบริเวณด้านหน้าปราสาท เจ้าหญิงดิสนีย์

*** หากลูกค้ามีจำนวนน้อยกว่า 10 ท่าน หัวหน้าทัวร์จะพานั่งรถไฟไป-กลับ ***

***** ถ้ามากกว่า 10 ท่าน จะมีรถบริการรับส่ง*****

พักที่ [นำท่านเข้าสู่ที่พัก LAGOS HOTEL หรือเทียบเท่า](#)

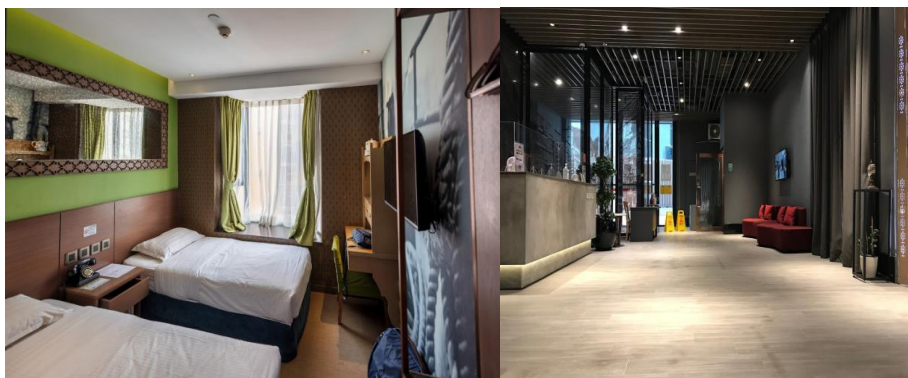

DAY 3

แม่กวนอิมหาดรีพลัสเบย์-วัดแม่ทับทิม -วัดปักไต่- วัดแม่กวนอิมฮ่องฮ่า
DDRAX -ร้านหยก-วัดหวังต้าเซียน-วัดแซกง- จิมซาจู้- POPMART-ที่พัค

(B/L/X)

เช้า

🍲 บริการอาหารเช้า เมนูติ่มซำฮ่องกง ณ ภัตตาคาร



นำท่านนมัสการ **แม่กวนอิมหาดรีพลัสเบย์** วัดแห่งนี้ถูกสร้างขึ้นเพื่อคุ้มครองชาวประมงเวลาออกเรือไปหาปลาในสมัยก่อน บริเวณวัดมีสิ่งศักดิ์สิทธิ์มากมาย ได้แก่ เจ้าแม่กวนอิม ประดิษฐานอยู่ทางด้านซ้ายของวัด ซึ่งผู้คนนิยมเดินทางไปกราบไหว้ขอพรเรื่องการมีบุตร และยังมีพระสังกัจจายที่เชื่อกันว่าสามารถขอเพศของบุตรที่จะมาเกิดได้ โดยหลังจากกราบไหว้แล้วก็ให้ลูกที่ท้องของพระสังกัจจาย ถ้าอยากได้ลูกชายให้ลูบท้องซ้าย อยากได้ลูกสาวให้ลูบท้องขวา ถัดมาคือ เจ้าแม่ทับทิมเทพแห่งท้องทะเล ท่านจะคอยคุ้มครองผู้เดินทางทางเรือ หรือผู้ที่เดินทางไปไหนมาไหนท่านจะคอยคุ้มครองให้ปลอดภัย และมีโชคลาภ ถัดจากบริเวณที่กราบไหว้ขอพร ก็จะมีศาลาแปดเหลี่ยมริมน้ำ และสะพานเล็กๆ ที่ชื่อว่าสะพานต่ออายุ ซึ่งเชื่อกันว่าหากเดินข้ามสะพานแห่งนี้ 1 ครั้ง ก็จะมีอายุยืนขึ้น 3 ปี



จากนั้นนำท่านเข้าชม **วัดเจ้าแม่ทับทิม Tin Hau Temple at Yau Ma Tei** ที่ Yau Ma Tei Station ถือเป็น วัดเจ้าแม่ ทับทิมแห่งนี้ถือเป็นวัดเก่าแก่และมี ความสำคัญแห่งหนึ่งของฮ่องกง สังเกตได้ว่าพื้นที่ของประเทศจีนซึ่งมีดินแดนติดทะเลจะมีก ารบูชาองค์เจ้า แม่ทับทิม ซึ่งเชื่อกันว่าท่านจะช่วย คุ้มครองให้รอดพ้นภัยพิบัติทางทะเล ช่วยให้การเดินทางราบรื่น บัดเป่า ความช่วยร้าย เดินทางปลอดภัย

จากนั้นนำท่านชม **วัดปักไต้** เป็นวัดเล็กๆ ที่มีความหมายกับชาวบ้านในฮ่องกง โดยแรกเริ่มสร้างขึ้นตั้งแต่ปี ค.ศ.1876 แต่ชาวบ้านเรียกร้องให้สร้างใหม่จนสุดท้ายในปี ค.ศ.1929 ก็ได้สร้างขึ้นตามที่ตั้งในปัจจุบันซึ่งไม่ไกลจากเดิม วัดนี้บูชาเทพเจ้าปักไท่ในลัทธิเต๋า เทพเจ้านักรบผู้ปราบหมู่มารลงได้ ฮ่องกงจึงศรัทธา เพื่อให้มีอำนาจบาปมี



จากนั้นนำท่านชม **วัดแม่กวนอิมฮ่องกง** วัดเก่าแก่ของฮ่องกงสร้างตั้งแต่ปี ค.ศ. 1873 เป็นวัด ขนาดเล็กที่มีชาวฮ่องกงศรัทธานับถือกันเป็นอย่างมาก วัดแห่งนี้เป็น สถานที่ประดิษฐาน **องค์เจ้าแม่กวนอิมฮ่อง**

ฮำ ที่มีชื่อเสียงเรื่องการให้ยืมเงิน เชื่อกันว่าท่านช่วยพลิกฟื้นเศรษฐกิจของชาวฮ่องกง ผู้คนจึงนิยมมายืมเงินทำธุรกิจจนสำเร็จร่ำรวย รุ่งเรือง โดยให้ท่านอธิษฐานขอพรต่อหน้าเจ้าแม่กวนอิมฮ่องฮำ พร้อมกับระบุวันเวลาในการขอพรด้วย จากนั้นนำธนบัตรตามฐานะและศรัทธาที่เราจะนำเป็นสื่อในการขอพร เขียนจำนวนเงินที่ต้องการลงไปด้วย ใส่สกุลเงินยี่งดีใหญ่ แล้วนำเงินใส่ในซองแดง ควรเตรียมซองแดงไปเอง นำซองแดงไปวนรอบกระถางธูป วนขวาจำนวน 3 ครั้ง แล้วเก็บซองแดงในกระเป๋าสตางค์ เป็นเงินขวัญถุง ถ้าประสบความสำเร็จตามที่มุ่งหวังให้นำเงินในซองแดงทำบุญหยอดตู้ที่วัดแห่งนี้ในโอกาสต่อไป วิธีไหว้ให้ปัง ให้ได้โชคลาภเงินทอง ต้องไปกับเราเท่านั้น

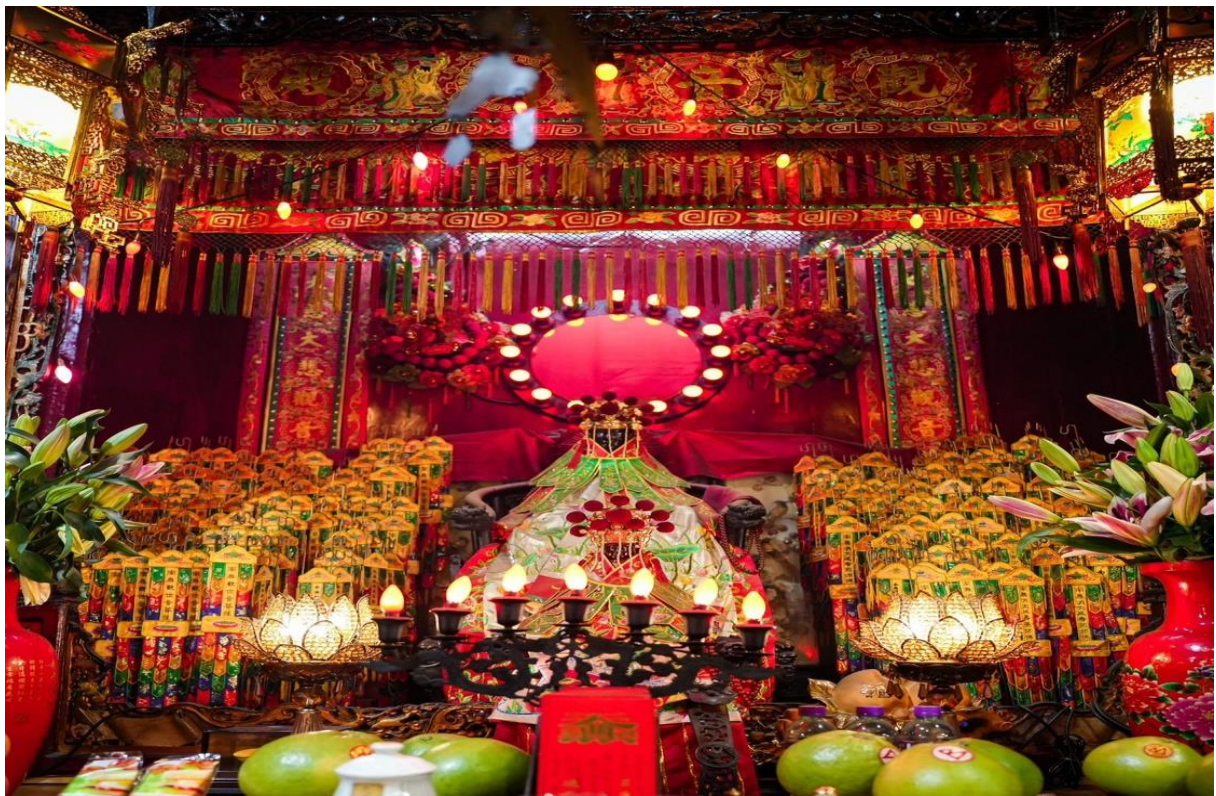

ความเชื่อของชาวจีน นำท่านชม **ร้าน D- DRAX ชมกังหันน้ำ**

โชค ทำกังหันทุกชิ้นวางตามหลักฮวงจุ้ยโดยซินแส ผ่านพิธีจากวัด
 แชนงหมิวฮ่องกง โดยได้ซื้อ ที่ทำพิธีใหญ่ให้ อายากเฮง อายากรวย มี
 สิ่งดีๆเสริมฮวงจุ้ย ตัวไบพัดกังหันหมุนได้รอบทิศทาง หมุนไปมา
 ตามการเคลื่อนไหวของร่างกาย ด้วยความเชื่อที่ว่ากังหันช่วยหมุนชีวิตพลิกผัน จากร้ายกลายเป็นดี จะช่วย
 "ช่วยดึงคุณาพาสสิ่งดีๆเข้ามาในชีวิต บัดเป่าสิ่งไม่ดีพัดออกไป" พาชีวิตราบรื่น เจริญก้าวหน้า ทั้งหน้าที่การงาน
 โชคลาภ เงินทองวิ่ง รับทรัพย์เหมือนกังหันที่ลู่ลม จากนั้นนำท่านชม **ร้านหยก** ชมความงามปีเซียะที่เชื่อกันว่า
 ใครมีไว้บูชา เงินทองจะไหลมาไม่ขาดสาย



จากนั้นนำท่านเดินทางสู่ **วัดหวังต้าเซียน** ตั้งอยู่ใจกลางเมือง โดดเด่น
 ด้วยสถาปัตยกรรมแบบเซินทิงดงาม ซึ่ง วัดแห่งนี้เป็นที่ประดิษฐานของ
 เทพเจ้าจีนหลายองค์อย่างเทพเจ้าหลักของวัดคือ เทพหวังต้าเซียน เทพ
 เจ้าตามความเชื่อชาวจีน เดิมท่านชื่อ "หวังฮ้อเผ่ง" ท่านจะดลบันดาล
 พรเกี่ยวกับสุขภาพ ให้สุขภาพแข็งแรง ปราศจากโรคภัยไข้เจ็บ แต่
 เป้าหมายของคนโสดอยากมีคู่ ต้องเดินมาข้างๆ ซึ่งจะมีศาลกลางแจ้งของ
 เทพเจ้าด้ายแดงหรือเทพเจ้าหยุกโหลว รูปปั้นสีทองมีเสี้ยวพระจันทร์อยู่
 ด้านหลังประทับอยู่ ซึ่งชาวจีนต้องมาขอพรความรักกันที่นี่ โดยการขอ
 พรกับเทพเจ้า



จากนั้นนำท่านเดินทางสู่ **วัดแชกง** วัดที่ชาวฮ่องกงให้ความเลื่อมใสศรัทธามาเนิ่นนาน สร้างขึ้นเพื่อระลึกถึง

ตำนานนักรบแห่งราชวงศ์ซ่ง **เทพเจ้าแชกง** แม่ทัพปราบศึก
 ที่กล้าหาญ ในกองทัพของท่านยามที่ออกรบเพื่อดำเนินศึก
 ศัตรูทุกทิศทาง ทุกๆครั้งท่านจะใช้สัญลักษณ์รูปกังหัน 4
 ใบพัด ติดไว้ด้านหลังรถศึกนำขบวนในกองทัพของท่าน ซึ่ง
 ท่านมีความเชื่อว่าเมื่อพกพาสัญลักษณ์รูปกังหันนี้ไป ณ ที่
 ใดๆ กังหันนี้จะช่วยเสริมสิริมงคล นำพาแต่ความโชคดี มี
 อำนาจเข้มแข็ง เสริมกำลังใจให้แก่กองทัพของท่าน ชื่อเสียง
 ในการนำทัพสู้ศึกของท่านจึงเป็นตำนานมาจนทุกวันนี้



จากนั้นพาท่านช้อปปิ้ง **ย่านจิมซาจุ่ย (tsim sha tsui)** เป็นย่านช้อปปิ้งชื่อดังของเกาะฮ่องกง ที่คนไทยทั่ว ๆ ไปก็ต้องรู้จัก และทุกคนหันมาพูดถึงปากमानาน ตั้งอยู่บริเวณริมอ่าววิกทอเรีย ของฝั่งเกาลูน ฮ่องกง เมื่อพูดถึงจิมซาจุ่ย ทุกคนก็ต้องนึกถึง ถนนนาธาน ซึ่งทอดยาวตั้งแต่จิมซาจุ่ยไปจนถึงย่านปรีนซ์ เอ็ดเวิร์ด นับเป็นถนนสายช้อปปิ้งอย่างแท้จริง และเป็นเสน่ห์อย่างหนึ่งของฮ่องกง ที่ทั้งสองฟากฝั่งของถนนจะเต็มไปด้วยร้านค้าต่างๆ มากมาย ทั้งเสื้อผ้าแบรนด์เนมชื่อดังทั่วโลก เครื่องหนังชั้นดี ห้างสรรพสินค้าทันสมัย ร้านอาหารและภัตตาคารสุดหรู โรงแรมตั้งแต่ระดับเกสต์เฮาส์ ไปจนถึงระดับ 5 ดาว นำท่านช้อปปิ้ง POPMART เอาใจสาวกอาร์ตทอย...ตามล่าบูบู้ และมีให้เลือกทั้ง Kubo / Molly/ Hirono / Disney Pixar / Labubu และอีกมากมาย หรือนำท่านเดินทางเที่ยวชม



เย็น 🍷 อิศระอาหารเย็น -- สามารถให้ไกด์ หรือ หัวหน้าทัวร์แนะนำร้านให้ได้

พักที่ นำท่านเข้าสู่ที่พัก LAGOS HOTEL หรือเทียบเท่า

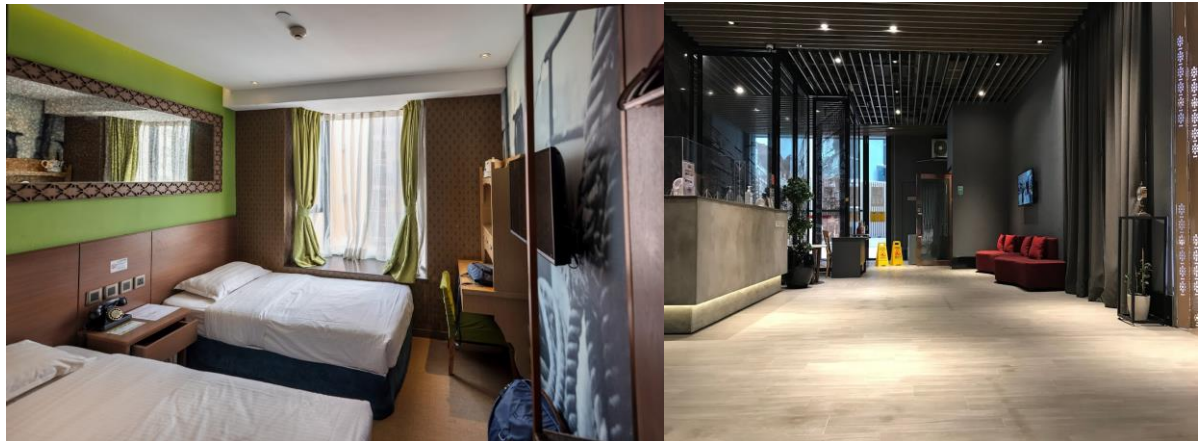

DAY 4

อิสระท่องเที่ยวตามอัธยาศัย - สนามบินฮ่องกง – สนามบินสุวรรณภูมิ (X/X/X)

เช้า อิสระมือเช้าตามอัธยาศัย

สถานที่เที่ยวแนะนำ

City Gate

เป็นห้าง Outlet ขนาดใหญ่ที่สุดของฮ่องกง อยู่ใกล้กับสนามบิน ฮ่องกง ติดกับสถานีรถไฟ Tung Chung Station ซึ่งเป็นสถานที่ขึ้น กระเช้าไปไหว้พระใหญ่ของปิง(Ngong Ping) มีแบรนด์ต่างประเทศ ให้เลือกมากมาย Sale กัน 40-70% จนทั้งคนฮ่องกงและ



นักท่องเที่ยวต่างพากันมาช้อปปิ้งกันที่นี่จนเต็มห้างเลยทีเดียวนอกจากส่วนของห้างแล้วยังมีร้านอาหารต่างๆ, ศูนย์อาหาร Food Republic, ซูเปอร์มาร์เก็ต, โรงภาพยนตร์ และโรงแรม Novotel City Gate Hong Kong ห้าง City Gate Outlet มีแบรนด์ต่างๆให้เลือกมากกว่า 90 แบรนด์ เช่น Nike, Addidas, New Balance, Burberry, Coach, Michel Kor, Kate Spade, Polo Ralph Lauren, The Northface, Armani Exchange, Bally, Crocs, Columbia, Esprit, Evisu, Guess, Giordano, Levis, Lacoste, Puma, Tumi และ Timberland และเพราะห้าง City Gate Outlet อยู่ใกล้กับสนามบินมาก นั่งรถบัส 15 นาทีถึง

กลางวัน อิสระอาหารกลางวัน



(สามารถเช็คราคากับทางบริษัท ไม่มีรถ ไม่มีไกด์บริการ มีหัวหน้าทัวร์แนะนำเส้นทาง)

กระเช้านองปิง พระใหญ่นองปิง สัมผัสประสบการณ์อันน่าตื่นตะลึง ชมวิทิวทัศน์หมู่เกาะทะเล จีนใต้และภูเขาสูงแบบ 360 องศา ระยะทางกว่า 5.7 กิโลเมตร โดยใช้เวลาประมาณ 25 นาที จากนั้นนำท่านเที่ยวชมหมู่บ้านวัฒนธรรมนองปิง ที่จำลองชีวิตความเป็นอยู่ของชาวจีนมี บรรยากาศสบายๆแทรกตัวด้วยร้านน้ำชา ร้านอาหารร้านขายของที่ระลึก จากนั้นนำท่าน **นมัสการพระใหญ่เทียนถาน** เป็นพระพุทธรูปนั่งทำจากทองสัมฤทธิ์กลางแจ้งที่มีขนาดใหญ่ที่สุดในโลก มีน้ำหนัก 202 ตัน ความสูง 24 เมตร ที่ตั้งอยู่กลางแจ้งของเกาะลันเตา จากนั้นนำท่านนมัสการพระโพธิสัตว์กวนอิมพระมัญชุศรีโพธิสัตว์ และพระสมันตภัทรโพธิสัตว์ ณ **วัดโปหลิน** ซึ่งสร้างขึ้นในปี ค.ศ. 1920 เดิมเป็นวัดขนาดเล็กที่มีพระภิกษุสงฆ์เพียง 33 องค์ต่อมาในปี ค.ศ. 1924 ได้เปลี่ยนเป็นศาสนสถานโปหลินพร้อมทั้งมีการสร้างอารามและโบสถ์เพิ่มขึ้นทำให้ปัจจุบันมีพระภิกษุเดินทางมาจำวัดกัน

กลางวัน-ค่ำ อีสรระอาหารตามอัธยาศัย

สมควรแก่เวลานำท่านเดินทางสู่สนามบิน

22.55 น. บินลัดฟ้าโดยสายการบินฮ่องกงแอร์ไลน์ (HX) **เที่ยวบินที่ HX759**

(มีบริการของว่างและเครื่องดื่มบนเครื่อง)

01.00+1 น. เดินทางถึง**สนามบินสุวรรณภูมิ** โดยสวัสดิภาพ พร้อมรับความประทับใจไปแสนนาน



--- ไฟลท์บินขึ้นอยู่กับพีเรียดที่ลูกค้าเลือก แต่ละพีเรียดจะได้ไฟลท์ต่างกัน
ดูตารางไฟลท์ที่อัตราค่าบริการท้ายโปรแกรม ---

***** ขอบพระคุณทุกท่านที่ใช้บริการ *****

***** หากท่านที่ต้องออกตัวภายใน (เครื่องบิน ,รถทัวร์ ,รถไฟ) กรุณาสอบถามที่เจ้าหน้าที่ทุกครั้งก่อนทำการออกตัวเนื่องจากสายการบินอาจมีการปรับเปลี่ยนไฟลท์ หรือ เวลาบิน โดยไม่ได้แจ้งให้ทราบล่วงหน้า *****

อัตราค่าบริการ

กำหนดเดินทาง		ราคาทัวร์	ราคาพักเดี่ยว
สายการบิน		ท่านละ	ท่านละ
HX 760	03.27-06.40	12,999	5,000.-
HX 759	23.50-01.50		
08-11 เม.ย.68			
HX 760	03.27-06.40	12,999	5,000.-
HX 759	23.50-01.50		
15-18 เม.ย.68			
HX 760	03.27-06.40	12,999	5,000.-
HX 759	23.50-01.50		
22-25 เม.ย.68			
HX 760	03.27-06.40	11,999	5,000.-
HX 759	23.50-01.50		
29 เม.ย.- 2 พ.ค.68			
HX 760	03.27-06.40	12,999	5,000.-
HX 759	23.50-01.50		
06-09 พ.ค.68			
HX 760	03.27-06.40	11,999	5,000.-
HX 759	23.50-01.50		
13-16 พ.ค.68			
HX 760	03.27-06.40	11,999	5,000.-
HX 759	23.50-01.50		
21-24 พ.ค.68			
HX 760	03.27-06.40	11,999	5,000.-
HX 759	23.50-01.50		
24-27 พ.ค.68			
HX 760	03.27-06.40	11,999	5,000.-
HX 759	23.50-01.50		
27-30 พ.ค.68			
HX 760	03.27-06.40	11,999	5,000.-
HX 759	23.50-01.50		
03-06 มิ.ย.68			
HX 760	03.27-06.40	11,999	5,000.-
HX 759	23.50-01.50		
10-13 มิ.ย.68			
HX 760	03.27-06.40	11,999	5,000.-
HX 759	23.50-01.50		
17-20 มิ.ย.68			
HX 760	03.27-06.40	11,999	5,000.-
HX 759	23.50-01.50		
24-27 มิ.ย.68			
HX 760	03.27-06.40	11,999	5,000.-
HX 759	23.50-01.50		
01-04 ก.ค.68			
HX 760	03.27-06.40	11,999	5,000.-
HX 759	23.50-01.50		
08-11 ก.ค.68			

HX 760	03.27-06.40	10-13 ก.ค.68	11,999	5,000.-
HX 759	23.50-01.50			
HX 760	03.27-06.40	15-18 ก.ค.68	11,999	5,000.-
HX 759	23.50-01.50			
HX 760	03.27-06.40	17-20 ก.ค.68	11,999	5,000.-
HX 759	23.50-01.50			
HX 760	03.27-06.40	22-25 ก.ค.68	11,999	5,000.-
HX 759	23.50-01.50			
HX 760	03.27-06.40	29ก.ค.-1 ส.ค.68	11,999	5,000.-
HX 759	23.50-01.50			
HX 760	03.27-06.40	31 ก.ค.-3 ส.ค.68	11,999	5,000.-
HX 759	23.50-01.50			
HX 760	03.27-06.40	05-08 ส.ค.68	11,999	5,000.-
HX 759	23.50-01.50			
HX 760	03.27-06.40	12-15 ส.ค.68	11,999	5,000.-
HX 759	23.50-01.50			
HX 760	03.27-06.40	14-17 ส.ค.68	11,999	5,000.-
HX 759	23.50-01.50			
HX 760	03.27-06.40	19-22 ส.ค.68	11,999	5,000.-
HX 759	23.50-01.50			
HX 760	03.27-06.40	26-29 ส.ค.68	11,999	5,000.-
HX 759	23.50-01.50			
HX 760	03.27-06.40	28-31 ส.ค.68	11,999	5,000.-
HX 759	23.50-01.50			
HX 760	03.27-06.40	02-05 ก.ย.68	11,999	5,000.-
HX 759	23.50-01.50			
HX 760	03.27-06.40	09-12 ก.ย.68	11,999	5,000.-
HX 759	23.50-01.50			
HX 760	03.27-06.40	11-14 ก.ย.68	11,999	5,000.-
HX 759	23.50-01.50			
HX 760	03.27-06.40	16-19 ก.ย.68	11,999	5,000.-
HX 759	23.50-01.50			
HX 760	03.27-06.40	23-26 ก.ย.68	11,999	5,000.-
HX 759	23.50-01.50			
HX 760	03.27-06.40	25-28 ก.ย.68	11,999	5,000.-
HX 759	23.50-01.50			

HX 760	03.27-06.40	30 ก.ย.-3 ต.ค.68	13,999	5,000.-
HX 759	23.50-01.50			
HX 760	03.27-06.40	02-05 ต.ค.68	13,999	5,000.-
HX 759	23.50-01.50			
HX 760	03.27-06.40	04-07 ต.ค.68	12,999	5,000.-
HX 759	23.50-01.50			
HX 760	03.27-06.40	07-10 ต.ค.68	12,999	5,000.-
HX 759	23.50-01.50			
HX 760	03.27-06.40	11-14 ต.ค.68	12,999	5,000.-
HX 759	23.50-01.50			
HX 760	03.27-06.40	14-17 ต.ค.68	12,999	5,000.-
HX 759	23.50-01.50			
HX 760	03.27-06.40	16-19 ต.ค.68	13,999	5,000.-
HX 759	23.50-01.50			
HX 760	03.27-06.40	18-21 ต.ค.68	12,999	5,000.-
HX 759	23.50-01.50			
HX 760	03.27-06.40	21-24 ต.ค.68	12,999	5,000.-
HX 759	23.50-01.50			

ไม่มีราคาเด็ก / พักเดี่ยว เพิ่มท่านละ 5,000 บาท

อัตราค่าบริการนี้รวม

- ค่าตัวเครื่องบิน ภาษีสนามบิน กรุงเทพ-ฮ่องกง-กรุงเทพ ไป-กลับ สายการบินฮ่องกงแอร์ไลน์ (HX)
- ค่าโรงแรมที่พัก 2 คืน (ห้องละ 2 ท่านเท่านั้น)
- ค่าอาหาร ตามที่ระบุในรายการ
- ค่ารถรับส่งและค่าเข้าชม ตามสถานที่ท่องเที่ยวที่ระบุตามรายการ
- ค่าประกันอุบัติเหตุระหว่างการเดินทาง ท่านละไม่เกิน 1,000,000 บาท (ค่ารักษาพยาบาล 200,000 บาท) ทั้งนี้ย่อมอยู่ในข้อจำกัดที่มีการตกลงไว้กับบริษัทประกันชีวิต
- ค่าระวางกระเป๋าน้ำหนักไม่เกิน 20 กิโลกรัม

อัตราค่าบริการนี้ไม่รวม

- ❌ ค่าใช้จ่ายส่วนตัว เช่น ค่าโทรศัพท์ ค่าซักผ้า รีดผ้า ค่าอาหาร และเครื่องดื่มสั่งพิเศษ
- ❌ ค่าธรรมเนียมเดินทางเข้า-แจ้งออกของคนต่างด้าว
- ❌ ค่าภาษีมูลค่าเพิ่ม 7% (กรณีต้องการใบกำกับภาษี) และค่าภาษีบริการหัก ณ ที่จ่าย 3%
- ❌ (หัวหน้าทัวร์ไทยขึ้นอยู่กับความพึงพอใจในการบริการของทีมงานที่ดูแลคณะ)

❌ ค่าทิปไกด์ท้องถิ่น คนขับรถ ท่านละ 2,000 บาท /ทริป ชำระพร้อมค่าทัวร์

เงื่อนไขการจอง

- ✓ มัดจำท่านละ 5,000 ชำระส่วนที่เหลือภายใน 21 วันก่อนการเดินทางหลังจากได้รับอินวอยทำจอง
- ✓ ส่งพาสปอร์ต 30 วันก่อนการเดินทาง

เงื่อนไขการยกเลิก

- **ไม่สามารถยกเลิกได้ทุกกรณี**

หมายเหตุ

- บริษัทฯ มีสิทธิ์ที่จะเปลี่ยนแปลงรายละเอียดบางประการในทัวร์นี้ เมื่อเกิดเหตุสุดวิสัยจนไม่อาจแก้ไขได้
- บริษัทฯ ไม่รับผิดชอบค่าเสียหายในเหตุการณ์ที่เกิดจากสายการบิน ภัยธรรมชาติ ปฏิบัติและอื่นๆที่อยู่ นอกเหนือการควบคุมของทางบริษัทฯหรือค่าใช้จ่ายเพิ่มเติมที่เกิดขึ้นทางตรงหรือทางอ้อม เช่น การเจ็บป่วย, การถูกทำร้าย, การสูญหาย, ความล่าช้า หรือจากอุบัติเหตุต่างๆ
- หากท่านถอนตัวก่อนรายการท่องเที่ยวจะสิ้นสุดลง ทางบริษัทฯ จะถือว่าท่านสละสิทธิ์และจะไม่รับผิดชอบค่าบริการที่ท่านได้ชำระไว้แล้วไม่ว่ากรณีใดๆ ทั้งสิ้น
- บริษัทฯ จะไม่รับผิดชอบต่อการทำนอกขอบเขต หรือ ห้ามเข้าประเทศ อันเนื่องมาจากมีสิ่งผิดกฎหมาย หรือเอกสารเดินทางไม่ถูกต้อง หรือ การถูกปฏิเสธในกรณีอื่นๆ

- รายการนี้เป็นเพียงข้อเสนอที่ต้องได้รับการยืนยันจากบริษัทฯ อีกครั้งหนึ่ง หลังจากได้สำรองที่นั่งบนเครื่อง และโรงแรมที่พักในต่างประเทศเป็นที่เรียบร้อยแล้ว แต่อย่างไรก็ตามรายการนี้อาจเปลี่ยนแปลงได้ตามความเหมาะสม
- ราคานี้คิดตามราคาตัวเครื่องบินในปัจจุบัน หากราคาตัวเครื่องบินปรับสูงขึ้น บริษัทฯ สงวนสิทธิ์ที่จะปรับราคาตัวเครื่องบินตามสถานการณ์ดังกล่าว
- กรณีเด็กที่ไม่มีพ่อแม่เดินทางไปด้วย หรือเดินทางไปกับญาติหรือผู้ปกครอง เอกสารที่จะต้องมีการเพิ่มเข้ามา คือการขอหนังสือยินยอมให้เด็กออกนอกประเทศจากอำเภอ/เขต ที่อาศัยอยู่ โดยมอบอำนาจให้ผู้ปกครองคนนั้น ๆ เป็นผู้ดูแลที่ต้องมีเพิ่มขึ้นมาจากเอกสารพื้นฐานนั่นเองค่ะ (พ่อแม่ต้องมาทำเรื่องขอหนังสือยินยอมด้วยตนเองทั้งคู่)