



4 วัน | 3 คืน

WDKMG004

ราคาเริ่มต้น

9,999

คุนหมิง ชมดอกไม้ ตามฤดูกาล

เดินทางเดือน
เมษายน - กันยายน 2568

นั่งกระเช้าขึ้นภูเขาหิมะเจี๋ยจื่อ
สวนน้ำตกคุนหมิง, ท่าหนักกงจินเตียน,
แผ่นดินสีแดงตงชเวน, ชมดอกไม้ตามฤดูกาล

เมนูพิเศษ!!



สุกี้เห็ดรวม และอาหารกวางตุ้ง



สายการบิน Full Service



อาหารจัดเต็มทุกมื้อ



พักโรงแรม 4 ดาว



น้ำหนักกระเป๋า 20 kg.

บินด้วยสายการบิน (KY) : ขึ้นเครื่องบินที่สนามบินสุวรรณภูมิ

	KY8360	BKK (กรุงเทพฯ) - KMG (คุนหมิง)	20:00 - 23:20 น.
	KY8369	KMG (คุนหมิง) - BKK (กรุงเทพฯ)	17:05 - 18:30 น.



โหลดกระเป๋าสัมภาระได้น้ำหนักไม่เกิน 23 กก. และถือขึ้นเครื่องบินได้น้ำหนักไม่เกิน 7 กก.



PASSPORT ต้องมีอายุใช้งานคงเหลือไม่น้อยกว่า 6 เดือน ณ วันกลับ

วันที่	โปรแกรม	อาหาร			โรงแรม
		เช้า	เที่ยง	เย็น	
1	กรุงเทพฯ(สนามบิณสูววรรณภูมิ) - สนามบิณคูนหมิงฉางสูย				FEIXING HOTEL *4 หรือเทียบเท่า 3 ดาว
2	คูนหมิง - สวนน้ำตคคูนหมิง - หนักทองจิ้นเตียน - ตงชวณ - ชมแผ่นดินสีแดงตงชวณ				WANG TONG HOTEL *4 หรือเทียบเท่า 3 ดาว
3	ภูเขาเจียวจื่อ (รวมกระเช้า+รถอุทยาน) - คูนหมิง - สิ้นค้ำพื้นเมือง(หยก+บัวหิมะ) - ชุ่มประตุม้าทองไก่หยก - ซ้อปิ้ง Pop Mart				LONG WAY HOTEL หรือเทียบเท่า 3 ดาว
4	ชมดอกไม้ตามฤดูกาล (ดอกซากระ, ดอกศรีตรัง, ดอกกุหลาบ, ตลาด ดอกไม้) - option (เล่นหิมะที่ Snow World / Sunac) สนามบิณคูนหมิงฉางสูย - กรุงเทพฯ(สนามบิณสูววรรณภูมิ)				

DAY 1 กรุงเทพฯ (สนามบิณสูววรรณภูมิ) • สนามบิณคูนหมิงฉางสูย • เมืองคูนหมิง

- 17.00 น. คณะพร้อมกัน ณ สนามบิณสูววรรณภูมิอาคารผู้โดยสารระหว่างประเทศขาออก (ชั้น 4) ประตู 9-10 เคาน์เตอร์บ สายการบินบิณคูนหมิงแอร์ไลน์ Kunming Airlines (KY) **** สายการบินบิณ Full Service **** เจ้าหน้าที่ให้การต้อนรับและอำนวยความสะดวกแจกเอกสารลงทะเบียนติดแท็กกระเป๋า บริเวณหน้าเคาน์เตอร์
- 20.00 น.ออกเดินทางสู่เมืองคูนหมิง ประเทศจีนเที่ยวบิน KY8370 (บริการอาหารและเครื่องดื่มบนเครื่อง)

***** หมายเหตุ : เคาน์เตอร์เช็คอินปิดบริการก่อนเวลาเครื่องออก 60 นาที และไม่มีประกาศเตือนผู้โดยสารขึ้นเครื่อง ดังนั้นผู้โดยสารจำเป็นต้องพร้อม ณ ประตูขึ้นเครื่องก่อนเวลาเครื่องออกอย่างน้อย 45 นาที *****

- 23.20 น.เดินทางถึง สนามบิณคูนหมิงฉางสูย เมืองคูนหมิงนำท่านเข้าพิธีการตรวจคนเข้าเมือง หลังผ่านพิธีการตรวจคนเข้าเมืองเป็นที่เรียบร้อยแล้ว รับกระเป๋าสัมภาระ **(เวลาท้องถิ่นที่ประเทศจีนเร็วกว่าประเทศไทย 1 ชั่วโมง)**เมืองคูนหมิงเมืองแห่งฤดูใบไม้ผลิ (Eternal Spring City) ซึ่งเป็นเมืองเอกในมณฑลยูนนาน สาธารณรัฐประชาชนจีน เป็นเมืองท่องเที่ยวที่สำคัญทางทิศตะวันตกเฉียงใต้ของจีนมีสภาพอากาศเย็นสบายตลอดปี ฤดูหนาวไม่หนาวจัด และฤดูร้อนไม่ร้อนมาก

ที่พัก FEI XING HOTEL หรือเทียบเท่าระดับ 4 ดาว

DAY 2 คูนหมิง•สวนน้ำตคคูนหมิง•ตำหนักทองจิ้นเตียน• เมืองตงชวณ• แผ่นดินสีแดงตงชวณ

 (เช้า/เที่ยง/เย็น)

- เช้า  รับประทานอาหารเช้า ณ ห้องอาหารของโรงแรม (มื้อที่ 1)
จากนั้นนำท่านชมความงามและอลังการของ**สวนน้ำตคคูนหมิง(KUNMING WATERFALL PARK**
สวนสาธารณะใจกลางเมืองคูนหมิงแห่งนี้เปิดให้ใช้บริการเมื่อปี 2016 ถือเป็นสถานที่ท่องเที่ยวแห่งใหม่และเป็นที

พักผ่อนหย่อนใจยอดฮิตของชาวเมืองคุนหมิงเป็นสวนสาธารณะขนาดใหญ่ที่ใช้เวลาสร้างกว่า 3 ปี ภายในประกอบไปด้วยน้ำตกและทะเลสาบอีก 2 แห่ง ที่สร้างขึ้นด้วยฝีมือมนุษย์ ไฮไลต์ของสวนอย่าง น้ำตกใหญ่ยักษ์นั้น กว้างกว่า 400 เมตร และมีความสูงถึง 12.5 เมตร ถือเป็นน้ำตกฝีมือมนุษย์ที่ยาวติดอันดับของเอเชียแปซิฟิก น้ำตกคุนหมิง เป็นทะเลสาบที่มีทางเดินพาดอยู่



สวนน้ำตกคุนหมิง KUNMING WATERFALL PARK

นำท่านชม **ตำหนักทองจีนเตียน** ตั้งอยู่บนภูเขาหมิงฟ่งซาน ด้านทิศตะวันออกของเมืองคุนหมิง สร้างโดยแม่ทัพในสมัยราชวงศ์หมิง อดีตเคยเป็นที่พักของอู๋ซันกั๋วขุนศึกผู้ขายชาติ และนางงามเจินหยวนหยวน ตำหนักหลังนี้มี ความสูง 6.7 เมตร กว้าง 6.2 เมตร และเป็นตำหนักเพียงแห่งเดียวที่มีฝ้าผนัง และหลังคาที่สร้างด้วยทองเหลืองที่มีน้ำหนักถึง 380 ตัน นับว่าเป็นสิ่งปลูกสร้างทองเหลืองที่ใหญ่ที่สุดของจีนแห่งหนึ่ง

เที่ยง 🍽️รับประทานอาหารเที่ยง ณ ภัตตาคาร(มื้อที่ 2)

นำทุกท่านเดินทางสู่ **เมืองตงชวน (DONGCHUAN)** หรือที่รู้จักกันในชื่อ หงถู่ตี้ ซึ่งแปลว่าแผ่นดินสีแดง เมืองตงชวนตั้งอยู่ทางทิศตะวันออกเฉียงเหนือของมณฑลยูนหนาน มีภูมิประเทศเป็นทิวเขาสลับซับซ้อน ชาวพื้นเมืองส่วนใหญ่ประกอบอาชีพปลูกข้าวสาลี มันสำปะหลัง ผักต่างๆ และดอกไม้ชานาพันธุ์ และตงชวน ยังถือว่าเป็นจุดท่องเที่ยวไฮไลต์อีกแห่งหนึ่งของคุนหมิง เป็นจุดที่นักท่องเที่ยวนิยมแวะมาเก็บภาพบรรยากาศที่สวยงาม



ภูเขาเจ็ดสีตงชวน

นำท่านชม **ภูเขาเจ็ดสีแห่งตงชวน หรือแผ่นดินสีแดง (DONGCHUAN RED LAND)** ตั้งอยู่ในเขตเมืองตงชวน ทางตอนเหนือของคุนหมิง มีภูมิประเทศเป็นทิวเขาสลับซับซ้อนและนาขั้นบันไดที่กว้างสุดสายตา

พื้นแผ่นดินที่เป็นเนื้อดินสีแดงเกิดจากการออกซิไดซ์ของธาตุเหล็ก และแร่ธาตุอื่นๆในเนื้อดิน พื้นที่บริเวณนี้จึงเกิดเป็นทัศนียภาพที่สวยงาม สีสนับสนุนน่าสนใจ เนินเขาสีแดงเข้ม ตัดสลับกับดอกไม้หลากสีในท้องทุ่งไร่นาเกษตรกร พืชผักที่ปลูกในบริเวณพื้นที่นี้ ได้แก่ พวกมันฝรั่ง ข้าวโอ๊ต ข้าวโพด และอื่นๆ สีสนับสนุนของพืชผักพวกนี้ อีกทั้งขนาดของต้นที่แตกต่างกันไป ทำให้เกิดภาพที่สวยงาม แปลกตา และเมื่อถึงฤดูเก็บเกี่ยว พื้นดินสีแดงฉาน ก็เผยโฉมออกมาให้เห็น เป็นความสวยงามไปอีกแบบ จึงได้รับการขนานนามว่า“เมืองภูเขาเจ็ดสี” เป็นจุดยอดนิยมสำหรับนักถ่ายภาพและนักท่องเที่ยวต้องมาเยือนที่จะมาเก็บภาพบรรยากาศ.

ค่ำ **📍**รับประทานอาหารค่ำ ณ ภัตตาคาร (มื้อที่ 3) **พิเศษ!! อาหารว่างตั้ง**

ที่พัก **WANGTONG HOTEL หรือเทียบเท่าระดับ 4 ดาว**

DAY 3 ภูเขาหิมะเจียวจื่อ(รวมรถอุทยาน+ค่ากระเช้า) • คุณหมิง • ร้านหยก• ร้านยา • ประตูกำทงไก่หยก• ถนนคนเดินหนานผิงเจียว•POP MART **📍**(เช้า/เที่ยง/เย็น)

เช้า **📍** รับประทานอาหารเช้า ณ ห้องอาหารของโรงแรม (มื้อที่ 4)

จากนั้นนำท่านเดินทางสู่ **ภูเขาหิมะเจียวจื่อ (JIAOZI MOUNTAIN)** ภูเขาหิมะแห่งเมืองคุณหมิง สถานที่เที่ยวแห่งของมณฑลยูนนาน ที่เพิ่งมีการสร้างกระเช้าขึ้นบนยอดเขาในปี 2555 นำท่าน**นั่งรถแบดเตอร์**ของทางอุทยาน (ใช้ระยะเวลาโดยประมาณ 20 นาที)



จากนั้นนำทุกท่าน**นั่งกระเช้าไฟฟ้าเจียวจื่อ**ชมวิทัศนียภาพโดยรอบๆ เพื่อขึ้นไปยังด้านบน หลังจากนั้นเดินทางต่อด้วยทางเท้าที่ถูกจัดวางไว้อย่างดี ไปสู่จุดที่เด่นที่สุดในการชมวิทัศน์ของภูเขาหิมะเจียวจื่อ โดยมีระดับความสูงเหนือระดับน้ำทะเลประมาณ 4,223 เมตรโดยอีกหนึ่งที่ทำให้สถานที่แห่งนี้เป็นที่นิยมเนื่องจากสามารถมาเยี่ยมชมได้เกือบทั้งปี เนื่องจากในแต่ละฤดูก็ให้ท่านสัมผัสความงามที่แตกต่าง อาทิเช่น ในช่วงฤดูใบไม้ผลิ และฤดูร้อนนั้นทุกท่านจะได้สัมผัสกับความสวยงาม ความสดชื่น ความสดใสดอกไม้นานาพรรณที่ผลิบานไปทั่วพื้นที่กว่า 32 ชนิด หรือแม้กระทั่งในฤดูหนาวทุกท่านก็จะสามารถพบเห็นความงามที่แตกต่าง อาทิเช่น สนดู่เจียน สนอาซาเรีย น้ำตกและลำธารที่จับตัวกันเป็นน้ำแข็งเป็นรูปทรงต่างๆ และที่ถือว่าเป็นไฮไลท์ของที่นี่คือหิมะบนเทือกเขานี้ขึ้นอยู่กับสภาพอากาศโดยประมาณจะเริ่มตกปลายเดือนธันวาคมของทุกปีราคารวมรถแบดเตอร์ และกระเช้าแล้ว

หมายเหตุ** ปริมาณหิมะขึ้นอยู่กับสภาพอากาศในช่วงที่เดินทางเท่านั้น!!

เที่ยง ☉บริการอาหารเที่ยง ณ ภัตตาคารมือ (มือที่ 5)
จากนั้นเดินทางสู่**เมืองคุนหมิง (Kunming)** เป็นเมืองหลวงและเมืองที่ใหญ่ที่สุดของมณฑลยูนนานในภาคตะวันตกเฉียงใต้ของประเทศจีนรู้จักกันในนามหยุนหนานผู้มาจนถึงคริสต์ศตวรรษ 1920 ปัจจุบันเป็นนครระดับจังหวัดเป็นศูนย์กลางทางการเมืองเศรษฐกิจคมนาคมและวัฒนธรรมของมณฑลรวมทั้งเป็นที่ตั้งศูนย์ราชการของมณฑลคุนหมิงตั้งอยู่บนตอนกลางของที่ราบสูงยูนนาน - กุ้ยโจวสูงประมาณ 1,900 เมตรเหนือระดับน้ำทะเลตัวเมืองตั้งอยู่ริมฝั่งทะเลสาบเตียนฉือด้านทิศเหนือเนื่องจากมีอากาศอบอุ่นตลอดทั้งปีจึงถูกขนานนามว่า "นครแห่งฤดูใบไม้ผลิ" หลังจากนั้นนำท่านแวะชม**ร้านบัวหิมะ**ให้ท่านได้ชมสินค้าขึ้นชื่อของประเทศจีน และ**ร้านหยก**ให้ท่านได้ชมหยกที่สวยงามและเลือกซื้อเลือกชมสินค้าอื่น ๆ มากมาย หลังจากนั้น เดินทางสู่**ซุ้มประตูม้าทองและซุ้มประตูไก่หยก (Golden Horse and Jade Cock Gate)** ตั้งอยู่ตอนกลางของถนนจินปี้สร้างขึ้นในสมัยราชวงศ์หมิงซึ่งเป็นถนนที่เก่าแก่ที่สุดของเมืองคุนหมิงภาษาจีนเรียกว่าจินหม่าและปี้จี้และเป็นที่มาของชื่อถนนแห่งนี้โดยซุ้มม้าทองและไก่หยกมีอายุร่วม 400 ปี อิสระช้อปปิ้ง**ย่านถนนคนเดินหนานผิงเจีย** ถนนแห่งนี้เป็นแหล่งเสื้อผ้าแบรนด์เนมทั้งของจีนและต่างประเทศรวมทั้งเครื่องประดับอัญมณีชั้นเยี่ยมร้านเครื่องดื่มร้านอาหารพื้นเมืองและร้านขายของที่ระลึกฯลฯ นอกจากนี้ยังมีสิ่งอำนวยความสะดวกอื่น ๆ อีกมากมาย แวะช้อปปิ้ง **POP MART** อิสระให้ท่านได้เลือกซื้อตามอัธยาศัยห้อง Cry Baby The dressing Room ห้อง Hiroshi เด็กชายที่ทำหน้าเคร่งตลอดเวลาห้องมอลลี่ห้องลาบูบู้ Pop Bean ตึกตาร์ททอยและของสะสมอีกมากมายจนถึงเวลานัดหมาย

เย็น ☉บริการอาหารเย็น ณ ภัตตาคาร (มือที่ 6) พิเศษ!! **เมนูสุกี้เห็ด**

พักที่ **LONG WAY HOTEL** หรือระดับเทียบเท่า 4 ดาว

DAY 4 ชมดอกไม้ตามฤดูกาล • ** OPTION เล่นหิมะ SNOW WORLD SUNAC KUNMING **

สนามบินคุนหมิงฉางสู่ • สนามบินสุวรรณภูมิ ☉ (เช้า/เที่ยง/-)

เช้า ☉รับประทานอาหารเช้า ณ ห้องอาหารโรงแรม (มือที่ 7)

นำท่านชมสวนดอกไม้เมืองหนาว ให้ท่านได้เก็บภาพเสมือนเที่ยวอยู่ในทุ่งดอกไม้แถวยุโรป

เดือนเมษายน - พฤษภาคม : **ชมดอกกุหลาบ และดอกคริสต์รั้ง ที่สวนต้ากวนโหลว** สวนสาธารณะต้ากวนโหลว ชมอาคารกังจีนต้ากวน และสวนดอกไม้เมืองหนาวที่ออกดอกต้อนรับเทศกาลฤดูใบไม้ผลิ อาทิ เช่น สวนกุหลาบ ไฮเดรนเยีย , ดอกทิวลิป

เดือน พฤษภาคม - มิถุนายน : นำท่านชม **ตลาดดอกไม้ไต้หวัน** เป็นตลาดค้าส่งดอกไม้ที่ใหญ่ที่สุดของจีน เปิดทำการค้าตลอด 24 ชั่วโมง ไม่มีช่วงเวลาปิดทำการ โดยในปี 2566 ตลาดดอกไม้ไต้หวันมีปริมาณการซื้อขายดอกไม้โดยเฉลี่ยรวม 13,540 ล้านบาท คิดเป็นมูลค่า 13,570 ล้านบาท ถือเป็นตลาดค้าปลีก-ส่ง ผลิตผลทางการเกษตรที่ใหญ่ที่สุดในประเทศจีนอีกด้วย

เดือนกรกฎาคม-สิงหาคม : **ชมดอกบัวที่สวนต้ากวนโหลว** สวนสาธารณะต้ากวนโหลว ชมอาคารกังจีนต้ากวน

เดือนกันยายน-ตุลาคม : นำท่านชม **ตลาดดอกไม้ไต้หวัน** เป็นตลาดค้าส่งดอกไม้ที่ใหญ่ที่สุดของจีน เปิดทำการค้าตลอด 24 ชั่วโมง ไม่มีช่วงเวลาปิดทำการ โดยในปี 2566 ตลาดดอกไม้ไต้หวันมีปริมาณการซื้อขายดอกไม้โดยเฉลี่ยรวม 13,540 ล้านบาท คิดเป็นมูลค่า 13,570 ล้านบาท ถือเป็นตลาดค้าปลีก-ส่ง ผลิตผลทางการเกษตรที่ใหญ่ที่สุดในประเทศจีนอีกด้วย

****ทั้งนี้ การบานของดอกไม้และชนิดของดอกไม้ขึ้นอยู่กับฤดูกาล,สภาพอากาศตามธรรมชาติ****



ดอกซากุระ หยวนทง



และสามารถเลือกซื้อออฟชั่นเพิ่มเติม

OPTION: เล่นหิมะ SNOW WORLD SUNAC KUNMING

(ค่าใช้จ่ายท่านละ ราคา 1,000 บาท/ท่าน รวมค่าเช่า + รวมเครื่องเล่น (ไม่รวมสกี) + รวมเสื้อกันหนาว)

สกีรีสอร์ทใหม่ขนาดใหญ่ เปิดให้บริการตลอดทั้งปี แห่งเมืองคุนหมิง มีพื้นที่รวม 30,000 ตารางเมตร ภายในโดม สกีรีสอร์ท ออกแบบเป็นธีมลูกกวาด ภายในมีกิจกรรมและเครื่องเล่นต่างๆมากมาย สนุกสนานเต็มอิมูจกับการ เล่นหิมะ พร้อมทั้งสัมผัสอากาศที่หนาวเย็น

****สำหรับท่านที่ไม่ต้องการซื้อออฟชั่นเสริมสามารถอิสระข้อปั้งที่ถนนคนเดินใกล้เคียงกันได้****

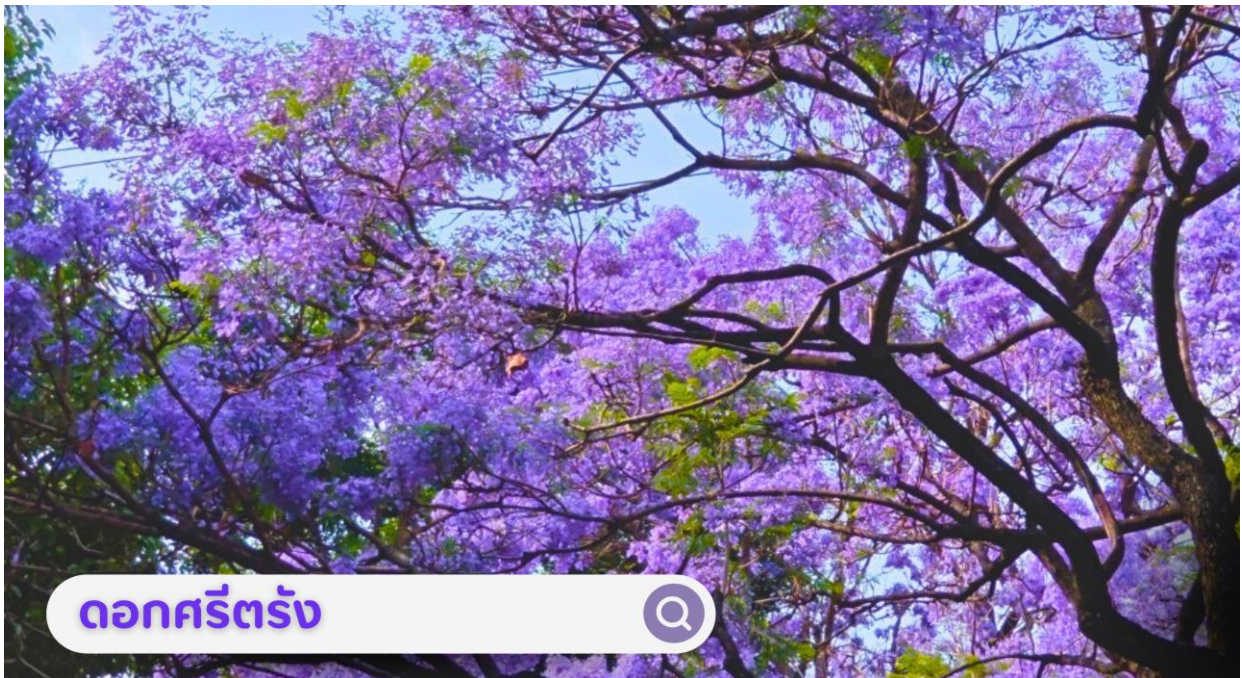

ดอกศรีตรัง



เที่ยง **📍บริการอาหารเที่ยง ณ ภัตตาคารมือ (มือที่ 8)**

ได้เวลาสมควร นำท่านเดินทางสู่สนามบิน

17.05 น. ออกเดินทางสู่กรุงเทพฯ **โดยการสายบินคุนหมิงแอร์ไลน์ เที่ยวบินที่KY8369 (บริการอาหารบนเครื่อง)**

18.30 น. เดินทางถึง**สนามบินสุวรรณภูมิ**กรุงเทพฯโดยสวัสดิภาพ พร้อมความประทับใจ



****กรุณาเช็คพาสปอร์ตก่อนเดินทาง****

พาสปอร์ตมีอายุไม่น้อยกว่า 6 เดือนก่อนเดินทาง

อัตราค่าบริการ*ไม่มีราคาเด็ก*

****ราคาเด็กทารก (Infant) อายุ 0-2ปี ท่านละ 6500บาท****

วันเดินทาง	ราคาทัวร์/ท่าน ห้องละ 2-3 ท่าน	ราคา ห้องพักเดี่ยว	ที่นั่ง
01 - 04 เมษายน 2568	9,999.-	4,500. -	25+1
08 -11 เมษายน 2568	11,999.-	4,500. -	30+1
15 - 18 เมษายน 2568	11,999.-	4,500. -	30+1
19 - 22 เมษายน 2568	11,999.-	4,500. -	30+1
23 - 26 เมษายน 2568	11,999.-	4,500. -	30+1
01 - 04 พฤษภาคม 2568	12,999.-	4,500. -	25+1
06 - 09 พฤษภาคม 2568	11,999.-	4,500. -	25+1
12 -15 พฤษภาคม 2568	11,999.-	4,500. -	25+1
19 -22 พฤษภาคม 2568	11,999.-	4,500. -	25+1
24 - 27 พฤษภาคม 2568	11,999.-	4,500. -	25+1
31 พฤษภาคม - 3 มิถุนายน 2568	12,999.-	4,500. -	25+1
2 -5 มิถุนายน 2568	11,999.-	4,500. -	25+1
5 - 8 มิถุนายน 2568	11,999.-	4,500. -	25+1
10 - 13 มิถุนายน 2568	11,999.-	4,500. -	25+1
16 - 19 มิถุนายน 2568	11,999.-	4,500. -	25+1
26 - 29 มิถุนายน 2568	11,999.-	4,500. -	25+1
30 มิถุนายน - 03 กรกฎาคม 2568	11,999.-	4,500. -	25+1
03 - 06 กรกฎาคม 2568	12,999.-	4,500. -	25+1
8 - 11 กรกฎาคม 2568	12,999.-	4,500. -	25+1

15 -18 กรกฎาคม 2568	11,999.-	4,500. -	25+1
21 - 24 กรกฎาคม 2568	11,999.-	4,500. -	25+1
26 - 29 กรกฎาคม 2568	12,999.-	4,500. -	25+1
29 กรกฎาคม - 1 สิงหาคม 2568	12,999.-	4,500. -	25+1
04 - 07 สิงหาคม 2568	12,999.-	4,500. -	25+1
07 - 10 สิงหาคม 2568	12,999.-	4,500. -	25+1
12 - 15 สิงหาคม 2568	12,999.-	4,500. -	25+1
19 - 22 สิงหาคม 2568	12,999.-	4,500. -	25+1
30 สิงหาคม - 2 กันยายน 2568	12,999.-	4,500. -	25+1
02 -05 กันยายน 2568	13,999.-	4,500. -	25+1
09 - 12 กันยายน 2568	13,999.-	4,500. -	25+1
16 - 19 กันยายน 2568	13,999.-	4,500. -	25+1
23 - 26 กันยายน 2568	13,999.-	4,500. -	25+1
30 กันยายน - 03 ตุลาคม 2568	13,999.-	4,500. -	25+1

** อัตราค่าบริการสำหรับเด็กอายุไม่เกิน 2 ปี ณ วันเดินทางกลับ (Infant) ท่านละ 6,500บาท **

ขอนุญาตเก็บค่าทิปมัคคุเทศก์ท้องถิ่นและคนขับรถ

ท่านละ 1,500 บาท

ที่สนามบินสุวรรณภูมิ

*** ค่าทิปหัวหน้าทัวร์ แล้วแต่ความพึงพอใจของท่าน ***



✓ อัตราค่าบริการนี้รวม



ค่าตัวเครื่องบินไป-กลับ



ภาษีสนามบิน, ภาษีน้ำมัน (กรณีสายการบินมีการปรับขึ้นค่าภาษีน้ำมัน ขออัญญาตเก็บค่าใช้จ่ายเพิ่มเติม)



ค่าน้ำหนักกระเป๋าสัมภาระเป็นไปตามสายการบินกำหนด



ค่าที่พักตามที่ระบุในรายการพักห้องละ 2-3 ท่าน



ค่าประกันอุบัติเหตุระหว่างเดินทางวงเงินท่านละ 1,000,000 บาท เชื้อนไซตามกรมธรรม์



ค่าอาหารตามมือที่ระบุในรายการ



ค่าเข้าชม สถานที่ท่องเที่ยว ตามระบุในรายการ

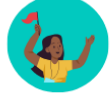

ค่าจ้างมัคคุเทศก์คอยบริการตลอดการเดินทาง



ค่ารถรับ-ส่ง และนำเที่ยวตามรายการ



ค่าอาหารตามมือที่ระบุในรายการ



ค่าน้ำดื่มวันละ 1 ขวด ต่อท่าน

✗ อัตราค่าบริการนี้ไม่รวม

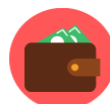

ค่าใช้จ่ายส่วนตัวนอกเหนือจากรายการที่ระบุ เช่น ค่าทำหนังสือเดินทาง, ค่าโทรศัพท์, ค่าโทรศัพท์ทางไกล, ค่าอินเทอร์เน็ต, ค่าชกักรีด, มินิมาร์ในห้องพัก (กรุณาสอบถามหัวหน้าทัวร์ก่อนการใช้บริการ)



ค่าดำเนินการอื่นๆ สำหรับผู้ที่ไม่ได้ถือหนังสือเดินทางสัญชาติไทย ค่าดำเนินการแจ้งเข้า-ออก ประเทศ

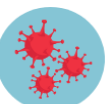

ค่าใช้จ่ายต่างๆ ที่เกี่ยวข้องกับการติดเชื้อโควิด 19 ระหว่างเดินทางท่องเที่ยว



ค่าอาหารพิเศษที่นอกเหนือจากรายการทัวร์กำหนด และ รวมถึงการริเควสอาหารพิเศษต่างๆ เช่น อาหารเจ มังสวิรัต อาหารทะเล เป็นต้น



ค่าบริการอื่นๆ เพิ่มของสายการบิน เช่น ที่นั่ง วีลแชร์ และ บริการเสริมอื่น (ถ้ามี)



ค่าทิปคนขับรถ หัวหน้าทัวร์ และมัคคุเทศก์ท้องถิ่น



ค่าธรรมเนียมวีซ่าและค่าดำเนินการต่างๆ สำหรับผู้เดินทางที่ไม่ได้ถือหนังสือเดินทางไทย

เงื่อนไข

การสำรองที่นั่งและการยกเลิก

การสำรองที่นั่ง

- สำรองที่นั่งพร้อมชำระเงินมัดจำ 10,000 บาท ภายใน 1 วัน หลังจากการจอง
- ชำระส่วนที่เหลือทั้งหมด ก่อนเดินทาง 30 วัน
- กรณีสำรองที่นั่ง น้อยกว่า 30 วัน ชำระเงินจำนวนเต็ม

เงื่อนไขการยกเลิก

แจ้งยกเลิก

50 วัน

ก่อนการเดินทางขึ้นไป

คืนค่าทัวร์ทั้งหมด

โดยหัก ค่าใช้จ่ายที่เกิดขึ้นจริงทุกกรณี

แจ้งยกเลิก

30 - 49 วัน

ก่อนการเดินทางขึ้นไป

หักค่าใช้จ่าย 50% ของค่าทัวร์

โดยหัก ค่าใช้จ่ายที่เกิดขึ้นจริงทุกกรณี

แจ้งยกเลิก

0 - 29 วัน

ก่อนการเดินทางขึ้นไป

หักค่าใช้จ่าย 100% ของค่าทัวร์

เงื่อนไข

และข้อกำหนดที่ท่านควรทราบก่อน **“เที่ยวจีน”**

ข้อมูลสำคัญที่ท่านควรทราบและทำความเข้าใจ

1. เกี่ยวกับที่นั่งบนเครื่องบิน เนื่องจากบัตรโดยสารเป็นแบบหมู่คณะ (ราคาพิเศษ) สายการบินจึงขอสงวนสิทธิ์ในการเลือกที่นั่งบนเครื่องบินทุกกรณี
2. กรณีที่ท่านเป็นมุสลิม หรือ นับถือศาสนาอิสลาม หรือ ท่านเจ ท่านมังสวิรัต หรือ แพ้อาหารบางประเภท โปรดระบุมาให้ชัดเจนในขั้นตอนการจอง กรณีที่ท่านแจ้งก่อน การเดินทางท่านหันหันอาจมีค่าใช้จ่ายเพิ่มเพื่อชำระกับเมนูใหม่ที่ต้องการ เพราะเมนูเดิมของคณะไม่สามารถยกเลิกได้
3. บางสายการบินอาจมีเงื่อนไขเกี่ยวกับการให้บริการอาหารบนเครื่องบินแตกต่างกัน ขอให้ท่านทำความเข้าใจถึงวัฒนธรรมประจำชาติของแต่ละสายการบินที่กำลังให้บริการที่ท่านอยู่
4. สายการบินอาจมีการงดเสิร์ฟอาหารและเครื่องดื่ม หรือเปลี่ยนแปลงรูปแบบอาหารซึ่งขึ้นอยู่กับสายการบินเป็นผู้กำหนด
5. เรื่องห้องพัก รบกวนแจ้งให้ชัดเจนว่าท่านต้องการพักแบบใด
ในทัวร์จะมีแบบ : พัก 2 ท่าน (ห้อง TWIN หรือ DOUBLE)
พัก 3 ท่าน (ห้อง TRIPPLE)
พัก 1 ท่าน (ห้อง SINGLE **จะเสียค่าใช้จ่ายเพิ่ม**)

เงื่อนไข

และข้อกำหนดที่ท่านควรทราบก่อน “**เที่ยวจีน**”

ข้อมูลสำคัญที่ท่านควรทราบและทำความเข้าใจ

- เรื่องอาหาร แต่ละเส้นทางจะมีเมนูที่แตกต่างกันออกไป แต่ละเมืองจะมีเมนูเด่นต่างกัน รสชาติต่างกัน วิธีการทำต่างกัน วัตถุดิบต่างกัน รบกวนท่านโปรดทำความเข้าใจ
- โปรแกรมอาจมีการเปลี่ยนแปลงได้ ขึ้นอยู่กับสถานการณ์หน้างาน เช่น การจราจรที่ติดขัด ,สภาพอากาศ ,การเมือง,ภัยพิบัติทางธรรมชาติ หรือเหตุการณ์อื่นๆ ที่เราไม่สามารถควบคุมได้ ทางบริษัทขอสงวนสิทธิ์ในการเปลี่ยนแปลงโปรแกรมโดยไม่ต้องแจ้งให้ทราบล่วงหน้า แต่จะคำนึงถึงประโยชน์ของลูกค้าเป็นสำคัญ
- กรณีเจ็บป่วยไม่สามารถเดินทางได้ ต้องมีใบรับรองแพทย์จากทางโรงพยาบาล บริษัทจะทำการเลื่อนการเดินทางให้ท่าน หรือยกเลิกให้ท่านตามเงื่อนไข แต่ทั้งนี้ท่านต้องยอมเสียค่าใช้จ่ายที่เกิดขึ้นจริง
- รบกวนอ่านและศึกษารายละเอียดทั้งหมดก่อนทำการจอง เพื่อความถูกต้องและประโยชน์ของตัวท่านเอง หากท่านได้ทำการจองและชำระมัดจำแล้ว ถือว่าท่านยอมรับเงื่อนไขทั้งหมด
- กรณีที่ท่านต้องออกตัวบินภายในประเทศ **รบกวนแจ้งทางทีมงานก่อนเพื่อขอไฟล์บินคอนเฟิร์มก่อนออกตัวทุกครั้ง** หากมิได้แจ้งให้ทราบทางเราจะไม่รับผิดชอบในทุกกรณี

เตือนไทย

เอกสารที่ต้องใช้ในการไป “เที่ยงจีน”

1. พาสปอร์ต
2. ตั๋วเครื่องบินไปกลับ
3. ใบจองโรงแรมที่พัก

“PASSPORT THAI FREE VISA”



ทางรัฐบาลจีน อาจมีการประกาศยกเลิกวีซ่าแบบหมู่คณะกะกันหัน กรณีที่ทางบริษัท ๔ ได้นำส่งข้อมูลของท่าน เพื่อขอวีซ่าไปแล้วกับทางบริษัทฯตัวแทนที่ประเทศจีน จะไม่สามารถขอคืนค่าวีซ่าดังกล่าวได้ และอาจจำเป็นต้องยื่นวีซ่าเดี่ยว โดยมีค่าบริการเพิ่มเติม

เอกสารที่ใช้ในการทำวีซ่ากรุป สามารถเปลี่ยนแปลงได้ตลอดเวลา ทั้งนี้ขึ้นอยู่กับ การตรวจคนเข้าเมืองนั้นเป็นผู้กำหนด จึงอาจทำให้มีการเรียกเก็บเอกสารอื่นๆ เพิ่มเติมกะกันหัน หรืออาจมีค่าบริการเพิ่มจากที่บริษัททัวร์กำหนด